

TÀI LIỆU HƯỚNG DẪN SỬ DỤNG
DỊCH VỤ CÔNG NHẬP CẢNH, XUẤT CẢNH, QUÁ CẢNH TÀU BIỂN

Tài liệu hướng dẫn sử dụng cho cán bộ thủ tục
tại các Cảng vụ Hàng hải

MỤC LỤC

MỤC LỤC	2
I. GIỚI THIỆU	6
II. ĐĂNG NHẬP	7
III. QUY TRÌNH NHẬP CẢNH	9
❖ Tìm kiếm tàu thuyền nhập cảnh	9
❖ Danh sách tàu thuyền đến cảng & trong cảng	10
III.1. Hồ sơ đã tiếp nhận	11
a. Xem thông tin chung hồ sơ	12
b. Xem Thông tin Khai báo hồ sơ	12
c. Thông báo chấp nhận hồ sơ.....	12
d. Yêu cầu sửa đổi bổ sung.....	13
e. Thông báo bản khai chưa có dữ liệu	15
f. Thông báo bản khai đã có dữ liệu	16
g. Xem chi tiết bản khai.....	17
III.2. Hồ sơ Chờ phê duyệt hoàn thành thủ tục	18
a. Xem thông tin chung hồ sơ	20
b. Xem Thông tin Khai báo hồ sơ	20
c. Thông báo bản khai chưa có dữ liệu	20
d. Thông báo bản khai đã có dữ liệu.....	21
e. Xem chi tiết bản khai	21
f. Đối chiếu Bản khai an ninh	24
g. Đối chiếu hồ sơ giấy Bản khai chung.....	25
h. Đối chiếu hồ sơ giấy Danh sách thuyền viên	27
i. Đối chiếu hồ sơ giấy Bản khai hàng hóa nguy hiểm.....	28
j. Kiểm duyệt các giấy tờ phải xuất trình.	30
k. Phê duyệt hoàn thành thủ tục.....	31
l. Hủy thủ tục tàu thuyền nhập cảnh.	33
III.3. Hồ sơ Hủy thủ tục tàu thuyền nhập cảnh	35
a. Xem thông tin chung hồ sơ	37
b. Xem Thông tin Khai báo hồ sơ	37
c. Thông báo bản khai chưa có dữ liệu	37
d. Thông báo bản khai đã có dữ liệu.....	38
e. Xem chi tiết bản khai	38
III.4. Hồ sơ yêu cầu sửa đổi bổ sung	40
a. Xem thông tin chung hồ sơ	41

b.	Xem Thông tin Khai báo hồ sơ	41
c.	Thông báo bản khai chưa có dữ liệu	41
d.	Thông báo bản khai đã có dữ liệu.....	42
e.	Xem chi tiết bản khai	42
b.	Thông báo chấp nhận hồ sơ.....	43
c.	Yêu cầu sửa đổi bổ sung hồ sơ.....	44
III.5.	Hồ sơ Đã phê duyệt hoàn thành thủ tục	45
a.	Xem thông tin chung hồ sơ	47
b.	Xem Thông tin Khai báo hồ sơ	47
c.	Thông báo bản khai chưa có dữ liệu	47
d.	Thông báo bản khai đã có dữ liệu.....	48
e.	Xem chi tiết bản khai	48
IV.	QUY TRÌNH XUẤT CẢNH	50
❖	Tìm kiếm tàu thuyền xuất cảnh.....	50
❖	Danh sách tàu thuyền xuất cảnh.....	51
IV.1.	Hồ sơ đã tiếp nhận	52
a.	Xem thông tin chung hồ sơ	52
b.	Xem Thông tin Khai báo hồ sơ	53
c.	Thông báo chấp nhận hồ sơ.....	53
d.	Yêu cầu sửa đổi bổ sung.....	54
e.	Thông báo bản khai chưa có dữ liệu	56
f.	Thông báo bản khai đã có dữ liệu	56
g.	Xem chi tiết bản khai.....	56
IV.2.	Hồ sơ Chờ phê duyệt hoàn thành thủ tục.....	57
a.	Xem thông tin chung hồ sơ	58
b.	Xem Thông tin Khai báo hồ sơ	59
c.	Thông báo bản khai chưa có dữ liệu	59
d.	Thông báo bản khai đã có dữ liệu.....	59
e.	Xem chi tiết bản khai	59
f.	Đối chiếu hồ sơ giấy Bản khai chung.....	60
g.	Đối chiếu hồ sơ giấy Bản khai Danh sách thuyền viên	62
h.	Kiểm duyệt các giấy tờ phải xuất trình.....	64
i.	Phê duyệt hoàn thành thủ tục	66
j.	Hủy thủ tục tàu thuyền xuất cảnh.....	68
IV.3	Hồ sơ Hủy thủ tục tàu thuyền xuất cảnh	69
a.	Xem thông tin chung hồ sơ	71
b.	Xem Thông tin Khai báo hồ sơ	71

c.	Thông báo bản khai chưa có dữ liệu	71
d.	Thông báo bản khai đã có dữ liệu.....	71
e.	Xem chi tiết bản khai	72
IV.4.	Hồ sơ yêu cầu sửa đổi bổ sung	73
a.	Xem thông tin chung hồ sơ	74
b.	Xem Thông tin Khai báo hồ sơ	74
c.	Thông báo bản khai chưa có dữ liệu	74
d.	Thông báo bản khai đã có dữ liệu.....	74
e.	Xem chi tiết bản khai	75
f.	Thông báo chấp nhận hồ sơ.....	75
g.	Yêu cầu sửa đổi bổ sung hồ sơ	76
IV.5.	Hồ sơ Đã phê duyệt hoàn thành thủ tục.....	77
a.	Xem thông tin chung hồ sơ	79
b.	Xem Thông tin Khai báo hồ sơ	79
c.	Thông báo bản khai chưa có dữ liệu	79
d.	Thông báo bản khai đã có dữ liệu.....	79
e.	Xem chi tiết bản khai	80
f.	Cấp giấy phép rời cảng	80
g.	Hủy giấy phép rời cảng	82
V.	QUY TRÌNH QUÁ CẢNH.....	84
❖	Tìm kiếm tàu thuyền quá cảnh	85
❖	Danh sách tàu thuyền quá cảnh	86
V.1.	Hồ sơ Đã tiếp nhận.....	87
a.	Xem thông tin chung hồ sơ	88
b.	Xem Thông tin Khai báo hồ sơ	88
c.	Thông báo chấp nhận hồ sơ.....	88
d.	Yêu cầu sửa đổi bổ sung.....	89
e.	Thông báo bản khai chưa có dữ liệu	91
f.	Thông báo bản khai đã có dữ liệu	91
g.	Xem chi tiết bản khai.....	91
V.2.	Hồ sơ Chờ phê duyệt hoàn thành thủ tục	92
a.	Xem thông tin chung hồ sơ	94
b.	Xem Thông tin Khai báo hồ sơ	94
c.	Thông báo bản khai chưa có dữ liệu	94
d.	Thông báo bản khai đã có dữ liệu.....	94
e.	Xem chi tiết bản khai	95
f.	Đối chiếu Bản khai an ninh	96

g.	Đối chiếu hồ sơ giấy Bản khai chung.....	97
h.	Đối chiếu hồ sơ giấy Bản khai danh sách thuyền viên.....	99
i.	Đối chiếu hồ sơ giấy Bản khai danh sách hành khách	101
j.	Kiểm duyệt các giấy tờ phải xuất trình.	103
k.	Phê duyệt hoàn thành thủ tục.....	105
l.	Hủy thủ tục tàu thuyền quá cảnh.....	107
V.3	Hồ sơ Hủy thủ tục tàu thuyền quá cảnh	108
a.	Xem thông tin chung hồ sơ	110
b.	Xem Thông tin Khai báo hồ sơ	110
c.	Thông báo bản khai chưa có dữ liệu	110
d.	Thông báo bản khai đã có dữ liệu.....	110
e.	Xem chi tiết bản khai	111
V.4	Hồ sơ yêu cầu sửa đổi bổ sung.....	112
a.	Xem thông tin chung hồ sơ	113
b.	Xem Thông tin Khai báo hồ sơ	113
c.	Thông báo bản khai chưa có dữ liệu	113
d.	Thông báo bản khai đã có dữ liệu.....	113
e.	Xem chi tiết bản khai	114
f.	Thông báo chấp nhận hồ sơ.....	115
g.	Yêu cầu sửa đổi bổ sung hồ sơ	115
V.5.	Hồ sơ Đã phê duyệt hoàn thành thủ tục	116
a.	Xem thông tin chung hồ sơ	118
b.	Xem Thông tin Khai báo hồ sơ	118
c.	Thông báo bản khai chưa có dữ liệu	118
d.	Thông báo bản khai đã có dữ liệu.....	118
e.	Xem chi tiết bản khai	119
f.	Cấp giấy phép quá cảnh	120
g.	Hủy giấy phép quá cảnh	122
VI.	LỊCH SỬ TÀU THUYỀN ĐẾN/RỜI CẢNG.....	124

1. GIỚI THIỆU

Tài liệu này được xây dựng nhằm mục đích hướng dẫn sử dụng cho người dùng các chức năng của phần mềm.

Trên màn hình trang chủ gồm 5 phần chính:...

1. Trang chủ:

2. Giới thiệu:

3. Thủ tục hành chính:

Hải quan một cửa – Bộ Giao thông Vận tải

Tài liệu hướng dẫn sử dụng cho cán bộ Cảng vụ Hàng hải

**CÔNG THÔNG TIN ĐIỆN TỬ BỘ GIAO THÔNG VẬN TẢI**
HỆ THỐNG DỊCH VỤ HÀNH CHÍNH CÔNG TRỰC TUYẾN

TRANG CHỦ | GIỚI THIỆU | **THỦ TỤC HÀNH CHÍNH** | TRA CỨU THÔNG TIN | HỖ TRỢ

Tra cứu thông tin thủ tục hành chính
Công dân, doanh nghiệp, cán bộ tìm hiểu, tra cứu thông tin về thủ tục hành chính:

- Đơn, biểu mẫu, thành phần hồ sơ
- Phí và lệ phí
- Quy trình tiếp nhận và xử lý hồ sơ, thời gian xử lý hồ sơ
- Kết quả xử lý hồ sơ

[TRA CỨU](#)

BỘ GIAO THÔNG VẬN TẢI
Ban quyền thuộc về Bộ Giao thông vận tải
80 Trần Hưng Đạo, Hoàn Kiếm, Hà Nội.

4. Tra cứu thông tin:

**CÔNG THÔNG TIN ĐIỆN TỬ BỘ GIAO THÔNG VẬN TẢI**
HỆ THỐNG DỊCH VỤ HÀNH CHÍNH CÔNG TRỰC TUYẾN

TRANG CHỦ | GIỚI THIỆU | THỦ TỤC HÀNH CHÍNH | **TRA CỨU THÔNG TIN** | HỖ TRỢ

 Thông tin giải quyết hồ sơ lĩnh vực Đường bộ

 Thông tin giải quyết hồ sơ lĩnh vực Hàng hải

 Thông tin giải quyết hồ sơ lĩnh vực Hàng không

 Thông tin giải quyết hồ sơ lĩnh vực Đường sắt

 Thông tin giải quyết hồ sơ lĩnh vực Đăng kiểm

 Thông tin giải quyết hồ sơ lĩnh vực Đường thủy nội địa

 Thông tin giải quyết hồ sơ lĩnh vực Y tế GTVT

 Thông tin giải quyết hồ sơ lĩnh vực Quản lý XD & Chất lượng CTGT

BỘ GIAO THÔNG VẬN TẢI
Ban quyền thuộc về Bộ Giao thông vận tải
80 Trần Hưng Đạo, Hoàn Kiếm, Hà Nội.

5. Hỗ trợ

**CÔNG THÔNG TIN ĐIỆN TỬ BỘ GIAO THÔNG VẬN TẢI**
HỆ THỐNG DỊCH VỤ HÀNH CHÍNH CÔNG TRỰC TUYẾN

TRANG CHỦ | GIỚI THIỆU | THỦ TỤC HÀNH CHÍNH | TRA CỨU THÔNG TIN | **HỖ TRỢ**

Hướng dẫn sử dụng đối với cán bộ Cảng vụ Hàng hải

[DOWNLOAD FILE HƯỚNG DẪN](#)

BỘ GIAO THÔNG VẬN TẢI
Ban quyền thuộc về Bộ Giao thông vận tải
80 Trần Hưng Đạo, Hoàn Kiếm, Hà Nội.

II. ĐĂNG NHẬP

❖ Đăng nhập chương trình

Trên màn hình desktop của máy tính đang sử dụng, người dùng kích đúp chuột vào biểu tượng của trình duyệt Internet Explorer (khuyến cáo sử dụng phiên bản 8.0 trở lên) hoặc sử dụng các trình duyệt khác như Google Chrome (phiên bản 20.0 trở lên), Mozilla Firefox(phiên bản 20.0 trở lên) để sử dụng chương trình này.

Hình 1: Màn hình Đăng nhập

❖ Menu trên màn hình

III. QUY TRÌNH NHẬP CẢNH

Đăng nhập với tài khoản Cán bộ Thủ tục, từ **[Danh sách hồ sơ]**, chọn mục **[Danh sách Tàu thuyền nhập cảnh]**, màn hình chính hiển thị màn hình **[Danh sách hồ sơ đến cảng]** như sau:

STT	Tình trạng	Mã bản khai	Tên tàu	Ngày đến	Ngày rời	Đại lý đến	Đại lý đi	Ngày giờ làm thủ tục	Thao tác
1	Chờ phê duyệt hoàn thành thủ tục	15032	SMIT CHEETAH	02/11/2014 21:30		4400142983114	4400142983114	24/10/2014 10:17	
2	Phê duyệt hoàn thành thủ tục	15031	SMIT CHEETAH	02/11/2014 18:20		0100100181	0100100181	24/10/2014 10:17	
3	Yêu cầu sửa đổi bổ sung	15029	SMIT CHEETAH	02/11/2014 21:30		4400142983114	4400142983114	24/10/2014 10:17	
4	Đã tiếp nhận	15028	SMIT CHEETAH	02/11/2014 21:30		4400142983114	4400142983114	24/10/2014 10:17	
5	Hủy thủ tục	15027	SMIT CHEETAH	02/11/2014 21:30		4400142983114	4400142983114	24/10/2014 10:17	

Màn hình hiển thị gồm các phần:

❖ Tìm kiếm tàu thuyền nhập cảnh

Thao tác 1: Nhập các tiêu chí tìm kiếm.

Cán bộ nhập thông tin tìm kiếm đối với tiêu chí tìm kiếm cần nhập, cụ thể là:

- Tên tàu
- Hồ hiệu

Cán bộ chọn thông tin tìm kiếm đối với tiêu chí tìm kiếm cần chọn, cụ thể là:

- Cảng vụ
- Tàu đến/rời
- Trạng thái
- Cảng đến
- Quốc tịch
- Thời gian đến/rời từ

- Đại lý đến
- Cảng rời cuối cùng
- Cảng đích
- Thời gian đến/rời tới
- Đại lý đi
- Khu vực cảng

Thao tác 2: Nhấn vào nút [Tìm kiếm]

❖ Danh sách tàu thuyền đến cảng & trong cảng

- Xem danh sách kết quả tìm kiếm.
Màn hình hiển thị Danh sách tàu thuyền đến cảng và trong cảng theo kết quả tìm kiếm.
- Sắp xếp theo thứ tự ưu tiên thời gian.
Danh sách tàu thuyền đến cảng và trong cảng được sắp xếp theo thứ tự ưu tiên thời gian giảm dần theo Thời gian gửi đến
- Các trạng thái hồ sơ:
Ở màn hình cán bộ Thủ tục, Danh sách tàu thuyền đến cảng và trong cảng gồm các trạng thái sau:
 - Hồ sơ ở trạng thái “Đã tiếp nhận”
 - Hồ sơ ở trạng thái “Chờ phê duyệt hoàn thành thủ tục”
 - Hồ sơ ở trạng thái “Phê duyệt hoàn thành thủ tục”
 - Hồ sơ ở trạng thái “Hủy thủ tục”
 - Hồ sơ ở trạng thái “Yêu cầu sửa đổi bổ sung”

Trong [Danh sách tàu thuyền nhập cảnh], Cán Bộ Thủ tục chọn tiêu chí tìm kiếm Trạng thái=[Đã tiếp nhận], hệ thống sẽ hiển thị các hồ sơ tương ứng theo thứ tự ưu tiên về thời gian giảm dần trong danh sách **[Danh sách tàu thuyền nhập cảnh]**:

Cán bộ Thủ tục chọn một hồ sơ kích vào biểu tượng <Xem> trên cột [Thao tác], màn hình hiển thị chi tiết cho hồ sơ như sau:

BỘ GIAO THÔNG VẬN TẢI

a. Xem thông tin chung hồ sơ

Thông tin chung hồ sơ gồm các thông tin sau: Cảng vụ, Tên tàu, Tàu đến/rời, Trạng thái, Mã bản khai, Quốc tịch, Thời gian đến/rời, Loại bản khai, Hồ hiệu.

Thông tin chung					
Cảng vụ	CẢNG VỤ VĨNG TÀU	Mã bản khai	15027	Loại bản khai	TÀU THUYỀN NHẬP CẢNH
Tên tàu	SMIT CHEETAH	Quốc tịch	PANAMA	Hồ hiệu	C6YB7
Tàu đến/ rời	ĐẾN	Thời gian đến/ rời từ	02/11/2014 21:30	Thời gian đến/ rời tới	
Trạng thái	ĐÃ TIẾP NHẬN				

b. Xem Thông tin Khai báo hồ sơ

Thông tin khai báo gồm thông tin các bản khai, cụ thể như sau: Thời gian khai báo, Bản khai, Lần gửi cuối, Số giờ còn lại, Trạng thái, Ghi chú.

THÔNG TIN KHAI BÁO						
STT	Thời gian khai báo	Bản khai	Lần gửi cuối	Số giờ còn lại	Trạng thái	Ghi chú
1	10:17 24/10/2014	Bản khai an ninh tàu biển	1	224:02	Khai mới	
2	10:10 24/10/2014	Bản khai hàng hóa	1		Khai mới	
3	09:17 24/10/2014	Thông báo tàu đến cảng	1	228:02	Khai mới	
6	09:36 24/10/2014	Xác báo tàu đến cảng	1	227:54	Khai mới	
10	15:36 24/10/2014	Bản khai chung	1	221:53	Khai mới	
11	15:36 24/10/2014	Bản khai danh sách thuyền viên	1	221:53	Khai mới	
12	15:36 24/10/2014	Bản khai danh sách hành khách	1	221:53	Khai mới	
13	15:36 24/10/2014	Bản khai hàng hóa nguy hiểm	1	221:53	Khai mới	
14	15:36 24/10/2014	Bản khai dự trữ của tàu	1	221:53	Khai mới	
15	15:36 24/10/2014	Bản khai hành lý thuyền viên	1	221:53	Khai mới	
16	15:36 24/10/2014	Giấy khai báo y tế hàng hải	1	221:53	Khai mới	

c. Thông báo chấp nhận hồ sơ

Thao tác 1: Nhấn vào nút [Thông báo chấp nhận hồ sơ]

Trên màn hình thành phần hồ sơ (màn hình chi tiết hồ sơ), nhấn vào nút [Thông báo chấp nhận hồ sơ].

Màn hình cụ thể như sau:

CÔNG DỊCH VỤ CÔNG TRỰC TUYẾN - BỘ GIAO THÔNG VẬN TẢI
QUẢN LÝ THỦ TỤC TÀU BIỂN

TRANG CHỦ | QUẢN LÝ THỦ TỤC TÀU BIỂN | QUẢN LÝ THÔNG TIN TÀU | BÁO CÁO THỐNG KÊ | QUẢN LÝ DANH MỤC

Danh sách hồ sơ

- Danh sách tàu thuyền nhập cảnh
- Danh sách tàu thuyền xuất cảnh
- Danh sách tàu thuyền quá cảnh
- Lịch sử tàu thuyền đến/ra cảng
- Thành phần hồ sơ**
- Bản khai an ninh tàu biển
- Bản khai hàng hóa
- Thông báo
- Xác báo
- Lệnh điều động**
- Bản khai chung
- Danh sách thuyền viên
- Danh sách hành khách
- Bản khai hàng hóa nguy hiểm
- Bản khai dự trữ của tàu
- Bản khai hành lý thuyền viên
- Giấy khai báo y tế hàng hải
- Bản khai kiểm dịch thực vật
- Bản khai kiểm dịch động vật
- Các giấy tờ phải xuất trình
- Kết quả phê duyệt hồ sơ

Tàu trong cảng

Thông tin chung

Cảng vụ: CẢNG VỤ VÙNG TÀU
Tên tàu: SMIT CHEETAH
Tàu đến/ rời: ĐẾN
Trạng thái: **ĐÃ TIẾP NHẬN**

Mã bản khai: 15032
Quốc tịch: PANAMA
Thời gian đến/ rời từ: 02/11/2014 21:30

Loại bản khai: TÀU THUYỀN NHẬP CẢNH
Họ hiệu: C6YB7
Thời gian đến/ rời tới:

THÔNG TIN KHAI BÁO

STT	Thời gian khai báo	Bản khai	Lần gửi cuối	Số giờ còn lại	Trạng thái	Ghi chú
1	10:17 24/10/2014	Bản khai an ninh tàu biển	1	224:02	Khai mới	
2	10:10 24/10/2014	Bản khai hàng hóa	1		Khai mới	
3	09:17 24/10/2014	Thông báo tàu đến cảng	1	228:02	Khai mới	
6	09:36 24/10/2014	Xác báo tàu đến cảng	1	227:54	Khai mới	
10	15:36 24/10/2014	Bản khai chung	1	221:53	Khai mới	
11	15:36 24/10/2014	Bản khai danh sách thuyền viên	1	221:53	Khai mới	
12	15:36 24/10/2014	Bản khai danh sách hành khách	1	221:53	Khai mới	
13	15:36 24/10/2014	Bản khai hàng hóa nguy hiểm	1	221:53	Khai mới	
14	15:36 24/10/2014	Bản khai dự trữ của tàu	1	221:53	Khai mới	
15	15:36 24/10/2014	Bản khai hành lý thuyền viên	1	221:53	Khai mới	
16	15:36 24/10/2014	Giấy khai báo y tế hàng hải	1	221:53	Khai mới	

Thông báo chấp nhận hồ sơ → Yêu cầu sửa đổi bổ sung

BỘ GIAO THÔNG VẬN TẢI
Bản quyền thuộc về Bộ Giao thông vận tải - 80 Trần Hưng Đạo, Hoàn Kiếm, Hà Nội.

Thao tác 2: Nhấn vào nút [OK]

Sau khi thực hiện thao tác 1, hệ thống hiển thị hộp thoại xác nhận lại thao tác xử lý. Trên hộp thoại này, nhấn nút [OK] để tiếp tục xử lý (trong trường hợp không muốn tiếp tục xử lý, nhấn nút [Hủy]).

Màn hình cụ thể như sau:

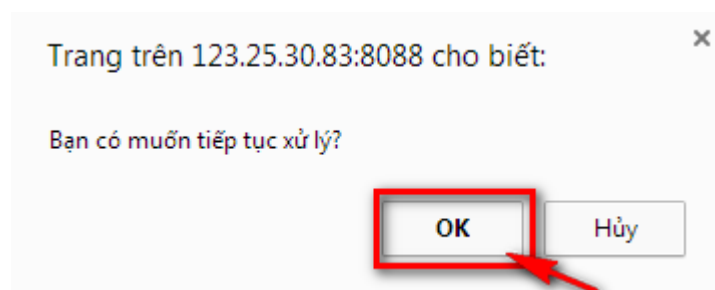

Khi đó, chức năng Thông báo chấp nhận hồ sơ được xử lý thành công, hồ sơ sẽ chuyển sang trạng thái “Chờ phê duyệt hoàn thành thủ tục”

d. Yêu cầu sửa đổi bổ sung

Thao tác 1: Nhấn vào nút [Yêu cầu sửa đổi bổ sung]

Hải quan một cửa – Bộ Giao thông Vận tải

Tài liệu hướng dẫn sử dụng cho cán bộ Cảng vụ Hàng hải

Trên màn hình thành phần hồ sơ (màn hình chi tiết hồ sơ), nhấn vào nút [Yêu cầu sửa đổi bổ sung]

Màn hình cụ thể như sau:

CÔNG DỊCH VỤ CÔNG TRỰC TUYẾN - BỘ GIAO THÔNG VẬN TẢI
QUẢN LÝ THỦ TỤC TÀU BIỂN

TRANG CHỦ | QUẢN LÝ THỦ TỤC TÀU BIỂN | QUẢN LÝ THÔNG TIN TÀU | BÁO CÁO THỐNG KÊ | QUẢN LÝ DANH MỤC

Danh sách hồ sơ

- Danh sách tàu thuyền nhập cảnh
- Danh sách tàu thuyền xuất cảnh
- Danh sách tàu thuyền quá cảnh
- Lịch sử tàu thuyền đến/rời cảng
- Thành phần hồ sơ**
- Bản khai an ninh tàu biển
- Bản khai hàng hóa
- Thông báo
- Xác báo
- Lệnh điều động** ✓
- Bản khai chung
- Danh sách thuyền viên
- Danh sách hành khách
- Bản khai hàng hóa nguy hiểm
- Bản khai dự trữ của tàu
- Bản khai hành lý thuyền viên
- Giấy khai báo y tế hàng hải
- Bản khai kiểm dịch thực vật
- Bản khai kiểm dịch động vật
- Các giấy tờ phải xuất trình
- Kết quả phê duyệt hồ sơ

Tàu trong cảng

Kế hoạch > Thủ tục v

Thông tin chung

Cảng vụ: CẢNG VỤ VŨNG TÀU
Tên tàu: SMIT CHEETAH
Tàu đến/ rời: ĐẾN
Trạng thái: ĐÃ TIẾP NHẬN

Mã bản khai: 15031
Quốc tịch: PANAMA
Thời gian đến/ rời từ: 02/11/2014 21:30

Loại bản khai: TÀU THUYỀN NHẬP CẢNH
Hồ hiệu: CBYB7
Thời gian đến/ rời tới:

THÔNG TIN KHAI BÁO

STT	Thời gian khai báo	Bản khai	Lần gửi cuối	Số giờ còn lại	Trạng thái	Ghi chú
1	10:17 24/10/2014	Bản khai an ninh tàu biển	1	224:02	Khai mới	
2	10:10 24/10/2014	Bản khai hàng hóa	1		Khai mới	
3	09:17 24/10/2014	Thông báo tàu đến cảng	1	228:02	Khai mới	
6	09:36 24/10/2014	Xác báo tàu đến cảng	1	227:54	Khai mới	
10	15:36 24/10/2014	Bản khai chung	1	221:53	Khai mới	
11	15:36 24/10/2014	Bản khai danh sách thuyền viên	1	221:53	Khai mới	
12	15:36 24/10/2014	Bản khai danh sách hành khách	1	221:53	Khai mới	
13	15:36 24/10/2014	Bản khai hàng hóa nguy hiểm	1	221:53	Khai mới	
14	15:36 24/10/2014	Bản khai dự trữ của tàu	1	221:53	Khai mới	
15	15:36 24/10/2014	Bản khai hành lý thuyền viên	1	221:53	Khai mới	
16	15:36 24/10/2014	Giấy khai báo y tế hàng hải	1	221:53	Khai mới	

Thông báo chấp nhận hồ sơ ➡ **Yêu cầu sửa đổi bổ sung**

BỘ GIAO THÔNG VẬN TẢI
Bản quyền thuộc về Bộ Giao thông vận tải - 80 Trần Hưng Đạo, Hoàn Kiếm, Hà Nội

Thao tác 2: Nhập lý do sửa đổi bổ sung

Sau khi thực hiện thao tác 1, màn hình hiển thị ô dữ liệu, trên ô dữ liệu này cán bộ thủ tục nhập lý do sửa đổi bổ sung.

Thao tác 3: Nhấn vào nút [Xác nhận sửa đổi bổ sung]

Màn hình cụ thể như sau:

CÔNG DỊCH VỤ CÔNG TRỰC TUYẾN - BỘ GIAO THÔNG VẬN TẢI
QUẢN LÝ THỦ TỤC TÀU BIỂN

TRANG CHỦ | QUẢN LÝ THỦ TỤC TÀU BIỂN | QUẢN LÝ THÔNG TIN TÀU | BÁO CÁO THỐNG KẾ | QUẢN LÝ DANH MỤC

Kế hoạch > Thủ tục ▾

Tàu trong cảng

Thông tin chung

Cảng vụ: CẢNG VỤ VÙNG TÀU
Tên tàu: SMIT CHEETAH
Tàu đến/ rời: ĐẾN
Trạng thái: **ĐÃ TIẾP NHẬN**

Mã bản khai: 15031
Quốc tịch: PANAMA
Thời gian đến/ rời từ: 02/11/2014 21:30

Loại bản khai: TÀU THUYỀN NHẬP CẢNH
Họ hiệu: C6YB7
Thời gian đến/ rời tới:

THÔNG TIN KHAI BÁO

STT	Thời gian khai báo	Bản khai	Lần gửi cuối	Số giờ còn lại	Trạng thái	Ghi chú
1	10:17 24/10/2014	Bản khai an ninh tàu biển	1	224:02	Khai mới	
2	10:10 24/10/2014	Bản khai hàng hóa	1		Khai mới	
3	09:17 24/10/2014	Thông báo tàu đến cảng	1	228:02	Khai mới	
6	09:36 24/10/2014	Xác báo tàu đến cảng	1	227:54	Khai mới	
10	15:36 24/10/2014	Bản khai chung	1	221:53	Khai mới	
11	15:36 24/10/2014	Bản khai danh sách thuyền viên	1	221:53	Khai mới	
12	15:36 24/10/2014	Bản khai danh sách hành khách	1	221:53	Khai mới	
13	15:36 24/10/2014	Bản khai hàng hóa nguy hiểm	1	221:53	Khai mới	
14	15:36 24/10/2014	Bản khai dự trữ của tàu	1	221:53	Khai mới	
15	15:36 24/10/2014	Bản khai hành lý thuyền viên	1	221:53	Khai mới	
16	15:36 24/10/2014	Giấy khai báo y tế hàng hải	1	221:53	Khai mới	

Thông báo chấp nhận hồ sơ ➡ Yêu cầu sửa đổi bổ sung

Nhập lý do:
Nhập lý do sửa đổi bổ sung tại đây.....

Xác nhận sửa đổi bổ sung

BỘ GIAO THÔNG VẬN TẢI
Bản quyền thuộc về Bộ Giao thông vận tải - 80 Trần Hưng Đạo, Hoàn Kiếm, Hà Nội

Thao tác 4: Xác nhận xử lý

Sau khi thực hiện thao tác 3, hệ thống hiển thị hộp thoại xác nhận lại thao tác xử lý. Trên hộp thoại này, nhấn nút [OK] để tiếp tục xử lý (trong trường hợp không muốn tiếp tục xử lý, nhấn nút [Hủy]).

Màn hình cụ thể như sau:

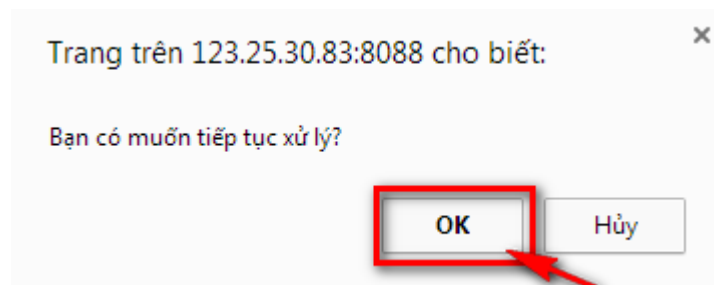

Khi đó, chức năng Yêu cầu sửa đổi bổ sung được xử lý thành công, hồ sơ sẽ chuyển sang trạng thái “Yêu cầu sửa đổi bổ sung”.

e. Thông báo bản khai chưa có dữ liệu

Trên màn hình thành phần hồ sơ, khi bản khai chưa có dữ liệu, trên dòng menu của bản khai tương ứng hiển thị nút tròn màu đen ở đầu dòng.

Màn hình cụ thể như sau:

●	Bản khai chung
●	Danh sách thuyền viên
●	Danh sách hành khách
●	Bản khai hàng hóa nguy hiểm
●	Bản khai dự trữ của tàu
●	Bản khai hành lý thuyền viên
●	Giấy khai báo y tế hàng hải
●	Bản khai kiểm dịch thực vật
●	Bản khai kiểm dịch động vật

f. Thông báo bản khai đã có dữ liệu

Trên màn hình thành phần hồ sơ, khi bản khai chưa có dữ liệu, trên dòng menu của bản khai tương ứng hiển thị nút tròn màu đen ở đầu dòng.

Màn hình cụ thể như sau:

●	Bản khai an ninh tàu biển
●	Bản khai hàng hóa
●	Thông báo
●	Xác báo
	Lệnh điều động
●	Bản khai chung
●	Danh sách thuyền viên
●	Danh sách hành khách
●	Bản khai hàng hóa nguy hiểm
●	Bản khai dự trữ của tàu
●	Bản khai hành lý thuyền viên
●	Giấy khai báo y tế hàng hải

g. Xem chi tiết bản khai

Cán bộ thủ tục kích vào mục bản khai với tên bản khai tương ứng trên màn hình thành phần hồ sơ.

Màn hình chi tiết bản khai gồm:

- Thông tin chung hồ sơ tàu thuyền nhập cảnh
- Thông tin phiên bản bản khai: Phiên bản, Trạng thái, Ngày nộp/sửa, Người làm thủ tục, Người nộp/Cán bộ, Ghi chú.
- Nội dung bản khai.

Chức năng Xem chi tiết bản khai được thực hiện với các bản khai có trong hồ sơ.

Cụ thể gồm:

- Xem Bản khai an ninh

CÔNG DỊCH VỤ CÔNG TRỰC TUYẾN - BỘ GIAO THÔNG VẬN TẢI
QUẢN LÝ THỦ TỤC TÀU BIỂN

TRANG CHỦ | QUẢN LÝ THỦ TỤC TÀU BIỂN | QUẢN LÝ THÔNG TIN TÀU | BÁO CÁO THỐNG KÊ | QUẢN LÝ DANH MỤC

Danh sách hồ sơ

- Danh sách tàu thuyền nhập cảnh
 - Danh sách tàu thuyền xuất cảnh
 - Danh sách tàu thuyền quá cảnh
 - Lịch sử tàu thuyền đến/rời cảng
- Thành phần hồ sơ**
 - Bản khai an ninh tàu biển
 - Bản khai hàng hóa
 - Thông báo
 - Xác báo
 - Lệnh điều động**
 - Bản khai chung
 - Bản khai danh sách thuyền viên
 - Bản khai danh sách hành khách
 - Bản khai hàng hóa nguy hiểm
 - Bản khai dự trữ của tàu
 - Bản khai hành lý thuyền viên
 - Giấy khai báo y tế hàng hải
 - Bản khai kiểm dịch thực vật
 - Bản khai kiểm dịch động vật
 - Các giấy tờ phải xuất trình
 - Kết quả phê duyệt hồ sơ

Tàu trong cảng

Thông tin chung

Cảng vụ	CẢNG VỤ VÙNG TÀU	Mã bản khai	15023	Loại bản khai	TÀU THUYỀN NHẬP CẢNH
Tên tàu	SMIT CHEETAH	Quốc tịch	PANAMA	Hồ hiệu	C6YB7
Tàu đến/ rời	ĐẾN	Thời gian đến/ rời	02/11/2014 21:30	Thời gian đến/ rời	
Trạng thái	ĐÃ TIẾP NHẬN				

Bản khai an ninh tàu biển

STT	Phiên bản	Trạng thái	Ngày nộp/ sửa	Người làm thủ tục	Người nộp/ Cán bộ	Ghi chú
1	1 - Khai báo	Chấp nhận bản khai	28/10/2014 15:24	asd	NLTT nộp	

Nội dung giấy tờ

CỘNG HÒA XÃ HỘI CHỦ NGHĨA VIỆT NAM
Độc lập - Tự do - Hạnh phúc
Socialist Republic of Vietnam
Independence - Freedom - Happiness

BẢN KHAI AN NINH TÀU BIỂN
SHIP'S SECURITY NOTIFICATION

1. Tên tàu: SMIT CHEETAH Name of Ship	2. Quốc tịch tàu: PANAMA Flag State of ship	3. Hồ hiệu: C6YB7 Call-Sign
4. Tổng dung tích: 484.0 43 Gross tonnage	5. Loại tàu: SPECIAL VESSEL Type of Ship	6. Số lượng thuyền viên: 11 No. of Crew
7. Thời gian dự kiến đến cảng: 2/11/2014-1820 LT ETA		8. Số IMO: 9454876 IMO No.
9. Mục đích đến cảng: Bốc/Dỡ/Tiếp nhiên liệu/Sửa chữa/Mục đích khác (gạch bỏ từ thích hợp) Purpose of Call: Loading / Discharging / Bunkering / Shipyard / Others (Delete as appropriate) FTV-TD (CARGO UNLOADING) Nếu là mục đích khác nêu rõ: If others, please specify purpose a		
10. Tên khu vực neo đậu hoặc cầu cảng mà tàu sẽ đến: CẢNG VỤ HH VÙNG TÀU - VT.KNDVT-B8 Name of Anchorage or Port Facility your ship in bound for		
11. Tên Đại lý tàu biển tại Việt Nam: Name of Ship Agent in Vietnam Tel No: +86-633-2298893 Fax No: +84-313-260577		
12. Tàu có GCN quốc tế về an ninh tàu biển (ISSC) không? Có/Không (gạch bỏ từ thích hợp) Does your ship possess a valid International Ship Security Certificate (ISSC)? Yes/No (Delete as appropriate) Có / Không (gạch bỏ từ thích hợp) ? KHÔNG Yes / No (Delete as appropriate) Nếu câu trả lời là "Có" thì nêu chi tiết tại các câu hỏi 13, 14 If answer is "Yes", give details in Q13 and Q14.		
13. Tên cơ quan cấp ISSC: a Name of issuing authority for the ISSC		
14. Ngày cấp ISSC: 1989-08-28 Date of issue of the ISSC	15. Ngày ISSC hết hạn: 1989-08-30 Date of expiry of the ISSC	

16. Cần đính kèm bản khai của tàu 1

BỘ GIAO THÔNG VẬN TẢI
Bản quyền thuộc về Bộ Giao thông vận tải - 80 Trần Hưng Đạo, Hoàn Kiếm, Hà Nội.

- Xem Bản khai hàng hóa
- Xem Thông báo
- Xem xác báo
- Xem Lệnh điều động
- Xem Bản khai chung
- Xem Danh sách thuyền viên
- Xem Danh sách hành khách
- Xem Bản khai hàng hóa nguy hiểm
- Xem Bản khai dữ trữ của tàu
- Xem Giấy khai báo y tế hàng hải
- Xem Bản khai kiểm dịch động vật
- Xem Bản khai kiểm dịch thực vật

III.2. Hồ sơ Chờ phê duyệt hoàn thành thủ tục

Trong [Danh sách tàu thuyền nhập cảnh], Cán Bộ Thủ tục chọn tiêu chí tìm kiếm Trạng thái=[Chờ phê duyệt hoàn thành thủ tục], hệ thống sẽ hiển thị các hồ sơ tương ứng theo thứ tự ưu tiên về thời gian giảm dần trong danh sách **[Danh sách tàu thuyền nhập cảnh]**:

**CÔNG DỊCH VỤ CÔNG TRỰC TUYẾN - BỘ GIAO THÔNG VẬN TẢI**
QUẢN LÝ THỦ TỤC TÀU BIỂN

hai vai tro

Thoát

TRANG CHỦ

QUẢN LÝ THỦ TỤC TÀU BIỂN

QUẢN LÝ THÔNG TIN TÀU

BÁO CÁO THÔNG KẾ

QUẢN LÝ DANH MỤC

Danh sách hồ sơ

- Danh sách tàu thuyền nhập cảnh
- Danh sách tàu thuyền xuất cảnh
- Danh sách tàu thuyền quá cảnh
- Lịch sử tàu thuyền đến/rời cảng

Tìm kiếm

Kế hoạch > Thủ tục v

Cảng vụ

Tên tàu

Tàu đến/ rời

Trạng thái

Khu vực cảng

CẢNG VỤ VÙNG TÀU

TÀU TRONG CẢNG

CHỜ PHÊ DUYỆT HOÀN THÀNH THU

LỰA CHỌN

Cảng đến

Quốc tịch

Thời gian đến/ rời từ

Đại lý đến

LỰA CHỌN

LỰA CHỌN

LỰA CHỌN

Cảng rời cuối cùng/ cảng đích

Hồ hiệu

Thời gian đến/ rời tới

Đại lý đi

LỰA CHỌN

LỰA CHỌN

Tim Kiem

Danh sách tàu thuyền đến và rời cảng biển

STT	Tình trạng	Mã bản khai	Tên tàu	Ngày đến	Ngày rời	Đại lý đến	Đại lý đi	Ngày giờ làm thủ tục	Thao tác
1	Chờ phê duyệt hoàn thành thủ tục	15032	SMIT CHEETAH	02/11/2014 21:30		4400142983114	4400142983114	24/10/2014 10:17	
2	Chờ phê duyệt hoàn thành thủ tục	15030	SMIT CHEETAH	02/11/2014 21:30		4400142983114	4400142983114	24/10/2014 10:17	

Hiển thị 2 kết quả.

BỘ GIAO THÔNG VẬN TẢI

Bản quyền thuộc về Bộ Giao thông vận tải - 80 Trần Hưng Đạo, Hoàn Kiếm, Hà Nội.

Hải quan một cửa – Bộ Giao thông Vận tải

Tài liệu hướng dẫn sử dụng cho cán bộ Cảng vụ Hàng hải

Cán bộ Thủ tục chọn một hồ sơ kích vào biểu tượng <Xem> trên cột [Thao tác], màn hình hiển thị chi tiết cho hồ sơ như sau:

CÔNG DỊCH VỤ CÔNG TRỰC TUYẾN - BỘ GIAO THÔNG VẬN TẢI
QUẢN LÝ THỦ TỤC TÀU BIỂN

hai vai trò

Thoát

TRANG CHỦ

QUẢN LÝ THỦ TỤC TÀU BIỂN

QUẢN LÝ THÔNG TIN TÀU

BÁO CÁO THÔNG KẾ

QUẢN LÝ DANH MỤC

Danh sách hồ sơ

Danh sách tàu thuyền nhập cảnh

Danh sách tàu thuyền xuất cảnh

Danh sách tàu thuyền quá cảnh

Lịch sử tàu thuyền đến/rời cảng

Thành phần hồ sơ

Bản khai an ninh tàu biển

Bản khai hàng hóa

Thông báo

Xác báo

Lệnh điều động

Bản khai chung

Danh sách thuyền viên

Danh sách hành khách

Bản khai hàng hóa nguy hiểm

Bản khai dự trữ của tàu

Bản khai hành lý thuyền viên

Giấy khai báo y tế hàng hải

Bản khai kiểm dịch thực vật

Bản khai kiểm dịch động vật

Các giấy tờ phải xuất trình

Kết quả phê duyệt hồ sơ

Tàu trong cảng

Kế hoạch

Thủ tục

Thông tin chung

Cảng vụ: CÁNG VỤ VÙNG TÀU

Tên tàu: SMIT CHEETAH

Tàu đến/ rời: ĐẾN

Trạng thái: **CHỜ PHÉ DUYỆT HOÀN THÀNH THỦ TỤC**

Mã bản khai: 15032

Quốc tịch: PANAMA

Thời gian đến/ rời từ: 02/11/2014 21:30

Loại bản khai: TÀU THUYỀN NHẬP CẢNH

Hồ hiệu: C6YB7

Thời gian đến/ rời tới:

THÔNG TIN KHAI BÁO

STT	Thời gian khai báo	Bản khai	Lần gửi cuối	Số giờ còn lại	Trạng thái	Ghi chú
1	10:17 24/10/2014	Bản khai an ninh tàu biển	1	224:02	Khai mới	
2	10:10 24/10/2014	Bản khai hàng hóa	1		Khai mới	
3	09:17 24/10/2014	Thông báo tàu đến cảng	1	228:02	Khai mới	
6	09:36 24/10/2014	Xác báo tàu đến cảng	1	227:54	Khai mới	
10	15:36 24/10/2014	Bản khai chung	1	221:53	Khai mới	
11	15:36 24/10/2014	Bản khai danh sách thuyền viên	1	221:53	Khai mới	
12	15:36 24/10/2014	Bản khai danh sách hành khách	1	221:53	Khai mới	
13	15:36 24/10/2014	Bản khai hàng hóa nguy hiểm	1	221:53	Khai mới	
14	15:36 24/10/2014	Bản khai dự trữ của tàu	1	221:53	Khai mới	
15	15:36 24/10/2014	Bản khai hành lý thuyền viên	1	221:53	Khai mới	
16	15:36 24/10/2014	Giấy khai báo y tế hàng hải	1	221:53	Khai mới	

BỘ GIAO THÔNG VẬN TẢI

Bản quyền thuộc về Bộ Giao thông vận tải - 80 Trần Hưng Đạo, Hoàn Kiếm, Hà Nội

a. Xem thông tin chung hồ sơ

Thông tin chung hồ sơ gồm các thông tin sau: Cảng vụ, Tên tàu, Tàu đến/rời, Trạng thái, Mã bản khai, Quốc tịch, Thời gian đến/rời, Loại bản khai, Hồ hiệu.

Thông tin chung					
Cảng vụ	CẢNG VỤ VŨNG TÀU	Mã bản khai	15023	Loại bản khai	TÀU THUYỀN NHẬP CẢNH
Tên tàu	SMIT CHEETAH	Quốc tịch	PANAMA	Hồ hiệu	C6YB7
Tàu đến/ rời	ĐẾN	Thời gian đến/ rời từ	02/11/2014 21:30	Thời gian đến/ rời tới	
Trạng thái	CHỜ PHÉ DUYỆT HOÀN THÀNH THỦ TỤC				

b. Xem Thông tin Khai báo hồ sơ

Thông tin khai báo gồm thông tin các bản khai, cụ thể như sau: Thời gian khai báo, Bản khai, Lần gửi cuối, Số giờ còn lại, Trạng thái, Ghi chú.

THÔNG TIN KHAI BÁO						
STT	Thời gian khai báo	Bản khai	Lần gửi cuối	Số giờ còn lại	Trạng thái	Ghi chú
1	10:17 24/10/2014	Bản khai an ninh tàu biển	1	224:02	Chấp nhận bản khai	
2	10:10 24/10/2014	Bản khai hàng hóa	1		Khai mới	
3	09:17 24/10/2014	Thông báo tàu đến cảng	1	228:02	Chấp nhận bản khai	
6	09:36 24/10/2014	Xác báo tàu đến cảng	1	227:54	Chấp nhận bản khai	
10	15:36 24/10/2014	Bản khai chung	1	221:53	Khai mới	
11	15:36 24/10/2014	Bản khai danh sách thuyền viên	1	221:53	Khai mới	
12	15:36 24/10/2014	Bản khai danh sách hành khách	1	221:53	Khai mới	
13	15:36 24/10/2014	Bản khai hàng hóa nguy hiểm	1	221:53	Khai mới	
14	15:36 24/10/2014	Bản khai dự trữ của tàu	1	221:53	Khai mới	
15	15:36 24/10/2014	Bản khai hành lý thuyền viên	1	221:53	Khai mới	
16	15:36 24/10/2014	Giấy khai báo y tế hàng hải	1	221:53	Khai mới	

c. Thông báo bản khai chưa có dữ liệu

Trên màn hình thành phần hồ sơ, khi bản khai chưa có dữ liệu, trên dòng menu của bản khai tương ứng hiển thị nút tròn màu đen ở đầu dòng.

Màn hình cụ thể như sau:

- Bản khai chung
- Danh sách thuyền viên
- Danh sách hành khách
- Bản khai hàng hóa nguy hiểm
- Bản khai dự trữ của tàu
- Bản khai hành lý thuyền viên
- Giấy khai báo y tế hàng hải
- Bản khai kiểm dịch thực vật
- Bản khai kiểm dịch động vật

d. Thông báo bản khai đã có dữ liệu

Trên màn hình thành phần hồ sơ, khi bản khai chưa có dữ liệu, trên dòng menu của bản khai tương ứng hiển thị nút tròn màu đen ở đầu dòng.

Màn hình cụ thể như sau:

●	Bản khai an ninh tàu biển	✓
●	Bản khai hàng hóa	
●	Thông báo	✓
●	Xác báo	✓
	Lệnh điều động	✓
●	Bản khai chung	
●	Bản khai danh sách thuyền viên	
●	Bản khai danh sách hành khách	
●	Bản khai hàng hóa nguy hiểm	
●	Bản khai dự trữ của tàu	
●	Bản khai hành lý thuyền viên	
●	Giấy khai báo y tế hàng hải	

e. Xem chi tiết bản khai

Cán bộ thủ tục kích vào mục bản khai với tên bản khai tương ứng trên màn hình thành phần hồ sơ.

Màn hình chi tiết bản khai gồm:

- Thông tin chung hồ sơ tàu thuyền nhập cảnh
- Thông tin phiên bản bản khai: Phiên bản, Trạng thái, Ngày nộp/sửa, Người làm thủ tục, Người nộp/Cán bộ, Ghi chú.
- Nội dung bản khai.

Chức năng Xem chi tiết bản khai được thực hiện với các bản khai có trong hồ sơ.

Cụ thể gồm:

- Xem Bản khai an ninh

Hải quan một cửa – Bộ Giao thông Vận tải

Tài liệu hướng dẫn sử dụng cho cán bộ Cảng vụ Hàng hải

CÔNG DỊCH VỤ CÔNG TRỰC TUYẾN - BỘ GIAO THÔNG VẬN TẢI
QUẢN LÝ THỦ TỤC TÀU BIỂN

hai vai tro Thoát

[TRANG CHỦ](#) [QUẢN LÝ THỦ TỤC TÀU BIỂN](#) [QUẢN LÝ THÔNG TIN TÀU](#) [BÁO CÁO THỐNG KÊ](#) [QUẢN LÝ DANH MỤC](#)

Danh sách hồ sơ

- Danh sách tàu thuyền nhập cảnh
- Danh sách tàu thuyền xuất cảnh
- Danh sách tàu thuyền quá cảnh
- Lịch sử tàu thuyền đến/rời cảng

Thành phần hồ sơ

- Bản khai an ninh tàu biển
- Bản khai hàng hóa
- Thông báo
- Xác báo
- Lệnh điều động**
- Bản khai chung
- Bản khai danh sách thuyền viên
- Bản khai danh sách hành khách
- Bản khai hàng hóa nguy hiểm
- Bản khai dự trữ của tàu
- Bản khai hành lý thuyền viên
- Giấy khai báo y tế hàng hải
- Bản khai kiểm dịch thực vật
- Bản khai kiểm dịch động vật
- Các giấy tờ phải xuất trình
- Kết quả phê duyệt hồ sơ

Tàu trong cảng

Thông tin chung

Cảng vụ	CẢNG VỤ VŨNG TÀU	Mã bản khai	15023	Loại bản khai	TÀU THUYỀN NHẬP CẢNG
Tên tàu	SMIT CHEETAH	Quốc tịch	PANAMA	Hồ hiệu	06YB7
Tàu đến/ rời	ĐẾN	Thời gian đến/ rời từ	02/11/2014 21:30	Thời gian đến/ rời tới	
Trạng thái	ĐÃ TIẾP NHẬN				

Bản khai an ninh tàu biển

STT	Phiên bản	Trạng thái	Ngày nộp/ sửa	Người làm thủ tục	Người nộp/ Cán bộ	Ghi chú
1	1 - Khai báo	Chấp nhận bản khai	28/10/2014 15:24	asd	NLTT nộp	

Nội dung giấy tờ

CỘNG HÒA XÃ HỘI CHỦ NGHĨA VIỆT NAM
Độc lập - Tự do - Hạnh phúc
Socialist Republic of Vietnam
Independence - Freedom - Happiness

BẢN KHAI AN NINH TÀU BIỂN
SHIP'S SECURITY NOTIFICATION

1. Tên tàu: SMIT CHEETAH Name of Ship	2. Quốc tịch tàu: PANAMA Flag State of ship	3. Hồ hiệu: 06YB7 Call-Sign
4. Tổng dung tích: 484.0 43 Gross tonnage	5. Loại tàu: SPECIAL VESSEL Type of Ship	6. Số lượng thuyền viên: 11 No. of Crew
7. Thời gian dự kiến đến cảng: 2/11/2014-1820 LT ETA		8. Số IMO: 9454876 IMO No.
9. Mục đích đến cảng: Bốc/Dỡ/Tiếp nhiên liệu/Sửa chữa/Mục đích khác (gạch bỏ từ thích hợp) Purpose of Call: Loading / Discharging / Bunkering / Shipyard / Others (Delete as appropriate) FTV-TD (CARGO UNLOADING) Nếu là mục đích khác nêu rõ: If others, please specify purpose a		
10. Tên khu vực neo đậu hoặc cầu cảng mà tàu sẽ đến: CẢNG VỤ HH VŨNG TÀU - VT.KNDVT-B8 Name of Anchorage or Port Facility your ship in bound for		
11. Tên Đại lý tàu biển tại Việt Nam: Name of Ship Agent in Vietnam Tel No: +86-633-2298883 Fax No: +84.313.260577		
12. Tàu có GCN quốc tế về an ninh tàu biển (ISSC) không? Có/Không (gạch bỏ từ thích hợp) Does your ship possess a valid International Ship Security Certificate (ISSC)? Yes/No (Delete as appropriate) Có / Không (gạch bỏ từ thích hợp) ? . KHÔNG Yes / No (Delete as appropriate) Nếu câu trả lời là "Có" thì nêu chi tiết tại các câu hỏi 13, 14 If answer if "Yes", give details in Q13 and Q14.		
13. Tên cơ quan cấp ISSC: a Name of issuing authority for the ISSC		
14. Ngày cấp ISSC: 1989-08-28 Date of issue of the ISSC	15. Ngày ISSC hết hạn: 1989-08-30 Date of expiry of the ISSC	

16. Các giấy tờ phải xuất trình của tàu: 1

BỘ GIAO THÔNG VẬN TẢI
Bản quyền thuộc về Bộ Giao thông vận tải - 80 Trần Hưng Đạo, Hoàn Kiếm, Hà Nội

- Xem Bản khai hàng hóa
- Xem Thông báo
- Xem xác báo
- Xem Lệnh điều động
- Xem Bản khai chung
- Xem Danh sách thuyền viên

23

- Xem Danh sách hành khách
- Xem Bản khai hàng hóa nguy hiểm
- Xem Bản khai dữ trữ của tàu
- Xem Giấy khai báo y tế hàng hải
- Xem Bản khai kiểm dịch động vật
- Xem Bản khai kiểm dịch thực vật

f. Đối chiếu Bản khai an ninh

Thao tác 1: Kích vào mục [Bản khai an ninh]

Trên thành phần hồ sơ, kích vào mục [Bản khai an ninh] để vào màn hình chi tiết nội dung bản khai an ninh

Màn hình cụ thể như sau:

CỔNG DỊCH VỤ CÔNG TRỰC TUYẾN - BỘ GIAO THÔNG VẬN TẢI
QUẢN LÝ THỦ TỤC TÀU BIỂN

Tàu trong cảng

Thông tin chung

Cảng vụ	CẢNG VỤ VĨNH TÀU	Mã bản khai	15032	Loại bản khai	TÀU THUYỀN NHẬP CẢNH
Tên tàu	SMIT CHEETAH	Quốc tịch	PANAMA	Hồ hiệu	CSYB7
Tàu đến/ rời	ĐẾN	Thời gian đến/ rời từ	02/11/2014 21:30	Thời gian đến/ rời tới	
Trạng thái	CHỜ PHÉ DUYỆT HOÀN THÀNH THỦ TỤC				

Bản khai an ninh tàu biển

STT	Phiên bản	Trạng thái	Ngày nộp/ sửa	Người làm thủ tục	Người nộp/ Cán bộ	Ghi chú
1	1 - Khai báo	Chấp nhận bản khai	27/10/2014 18:12	asd	NLTT nộp	

Nội dung giấy tờ

CỘNG HÒA XÃ HỘI CHỦ NGHĨA VIỆT NAM
Độc lập - Tự do - Hạnh phúc
Socialist Republic of Vietnam
Independence - Freedom - Happiness

BẢN KHAI AN NINH TÀU BIỂN
SHIP'S SECURITY NOTIFICATION

1. Tên tàu: SMIT CHEETAH Name of Ship	2. Quốc tịch tàu: PANAMA Flag State of ship	3. Hồ hiệu: C6YB7 Call-Sign
4. Tổng dung tích: 484.043 Gross tonnage	5. Loại tàu: SPECIAL VESSEL (OTHER) Type of Ship	6. Số lượng thuyền viên: 11 No. of Crew
7. Thời gian dự kiến đến cảng: 2/11/2014-1820 LT ETA		8. Số IMO: 9454876 IMO No.
9. Mục đích đến cảng: Bốc/Dỡ/ Tiếp nhiên liệu/Sửa chữa/Mục đích khác (gạch bỏ từ thích hợp) Purpose of Call: Loading / Discharging / Bunkering / Shipyard / Others (Delete as appropriate) FTV-TD (CARGO UNLOADING) Nếu là mục đích khác nêu rõ: If others, please specify purpose a		
10. Tên khu vực neo đậu hoặc cầu cảng mà tàu sẽ đến: Name of Anchorage or Port Facility your ship in bound for CẢNG VỤ HH VĨNH TÀU - VT.KNDVT-B8		
11. Tên Đại lý tàu biển tại Việt Nam: SMIT CHEETAH Name of Ship Agent in Vietnam Tel No: +86-633-2298883 Fax No: +84.313.260577		
12. Tàu có GCN quốc tế về an ninh tàu biển (ISSC) không? Có/Không (gạch bỏ từ thích hợp) Does your ship possess a valid International Ship Security Certificate (ISSC)? Yes/No (Delete as appropriate) Không (No) Nếu câu trả lời là "Có" thì nêu chi tiết tại các câu hỏi 13, 14 If answer if "Yes", give details in Q13 and Q14.		
13. Tên cơ quan cấp ISSC: a Name of issuing authority for the ISSC		

BỘ GIAO THÔNG VẬN TẢI
Bản quyền thuộc về Bộ Giao thông vận tải - 80 Trần Hưng Đạo, Hoàn Kiếm, Hà Nội

Thao tác 2: Nhấn vào nút [Đối chiếu hồ sơ]

Trên màn hình Bản khai an ninh, nhấn vào nút [Đối chiếu hồ sơ] để thực hiện đối chiếu hồ sơ giấy bản khai an ninh.

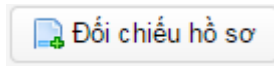

Thao tác 3: Nhấn vào nút [OK]

Sau khi thực hiện thao tác 3, hệ thống hiển thị hộp thoại xác nhận lại thao tác xử lý. Trên hộp thoại này, nhấn nút [OK] để tiếp tục xử lý (trong trường hợp không muốn tiếp tục xử lý, nhấn nút [Hủy]).

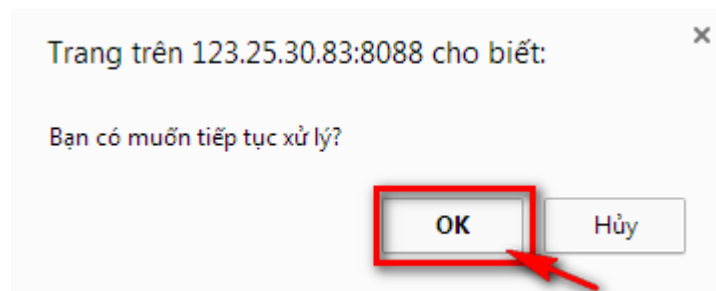

Khi đó, Cán bộ đã đối chiếu hồ sơ giấy bản khai an ninh thành công.

Lưu ý: Bản khai an ninh chỉ được Đối chiếu khi Bản khai đã được tiếp nhận bởi Cán bộ Kế Hoạch

g. Đối chiếu hồ sơ giấy Bản khai chung

Thao tác 1: Kích vào mục [Bản khai chung]

Trên thành phần hồ sơ, kích vào mục [Bản khai chung] để vào màn hình chi tiết nội dung bản khai chung

Màn hình cụ thể như sau:

Hải quan một cửa – Bộ Giao thông Vận tải

Tài liệu hướng dẫn sử dụng cho cán bộ Cảng vụ Hàng hải

CÔNG DỊCH VỤ CÔNG TRỰC TUYẾN - BỘ GIAO THÔNG VẬN TẢI
QUẢN LÝ THỦ TỤC TÀU BIỂN

TRANG CHỦ | QUẢN LÝ THỦ TỤC TÀU BIỂN | QUẢN LÝ THÔNG TIN TÀU | BÁO CÁO THÔNG KẾ | QUẢN LÝ DANH MỤC

Danh sách hồ sơ

- Danh sách tàu thuyền nhập cảnh
- Danh sách tàu thuyền xuất cảnh
- Danh sách tàu thuyền quá cảnh
- Lịch sử tàu thuyền đến/rời cảng

Thành phần hồ sơ

- Bản khai an ninh tàu biển
- Bản khai hàng hóa
- Thông báo
- Xác báo
- Lệnh điều động**
- Bản khai chung
- Danh sách thuyền viên
- Danh sách hành khách
- Bản khai hàng hóa nguy hiểm
- Bản khai dự trữ của tàu
- Bản khai hành lý thuyền viên
- Giấy khai báo y tế hàng hải
- Bản khai kiểm dịch thực vật
- Các giấy tờ phải xuất trình
- Kết quả phê duyệt hồ sơ

Tàu trong cảng

Thông tin chung

Cảng vụ: CẢNG VỤ VŨNG TÀU
Tên tàu: SMIT CHEETAH
Tàu đến/ rời: ĐẾN
Trạng thái: CHỜ PHÊ DUYỆT HOÀN THÀNH THỦ TỤC

Mã bản khai: 15032
Quốc tịch: PANAMA
Thời gian đến/ rời từ: 02/11/2014 21:30

Loại bản khai: TÀU THUYỀN NHẬP CẢNH
Họ hiệu: C6YB7
Thời gian đến/ rời tới:

Bản khai chung

STT	Phiên bản	Trạng thái	Ngày nộp/ sửa	Người làm thủ tục	Người nộp/ Cán bộ	Ghi chú
1	1 - Khai báo	Khai mới	27/10/2014 18:13	asd	NLTT nộp	

Nội dung giấy tờ

CỘNG HÒA XÃ HỘI CHỦ NGHĨA VIỆT NAM
Độc lập - Tự do - Hạnh phúc
Socialist Republic of Vietnam
Independence - Freedom - Happiness

BẢN KHAI CHUNG
GENERAL DECLARATION

X		Đến/Arrival	Rời/Departure
1.1 Tên và loại tàu: SMIT CHEETAH Name and type of ship: SPECIAL VESSEL (OTHER KINDS)		2. Cảng đến/rời Port of arrival/departure: CANG CAT LAI (HCM), VT.KNDVT-BR, CANG VU HH VONG TAU, VT.KNDVT-BR	3. Thời gian đến/rời cảng Date-time of arrival/departure: 2/11/2014-2130 LT
1.2 Số IMO: 9454876 IMO number			
1.3 Hồ hiệu: C6YB7 Call sign			
1.4 Số chuyến đi: 11 Voyage number			
4. Quốc tịch tàu Flag State of ship: PANAMA	5. Tên thuyền trưởng Name of master: Nguy???n Ho??i An	6. Cảng rời cuối cùng/cảng đích: Last port of call/port of destination: VANINO	
7. Giấy chứng nhận đăng ký (Số, ngày cấp, cảng) Certificate of registry (Port, date; number): HN2014, 04/03/2014, PAACU		8. Tên và địa chỉ liên lạc của đại lý: Name and contact details of the ship agent: 4400142983114, MOON BRIGHT DIF Tower-B, Unit No-814, 8th Flr, District Centre, Jasola Vihar, Delhi - 110025, +91-633-2298883, +91-313-266577, shipping@highwinshipping.com	
9. Tổng dung tích Gross tonnage: 484.0	10. Dung tích có ích Net tonnage: 584.0		
11. Vị trí tàu tại cảng Position of the ship in the port (berth or station): VT.KNDVT-BR			
12. Đặc điểm chính của chuyến đi (các cảng trước và các cảng sẽ đến, gạch chân các cảng sẽ dỡ hàng) số hàng còn lại Brief particulars of voyage (previous and subsequent port of call; underline where remaining cargo will be discharged): THAILAND-HOCHIMINH-CHINA THAILAND-HOCHIMINH-CHINA THAILAND-HOCHIMINH-CHINA			
13. Mô tả tóm tắt về hàng hóa Brief description of the cargo: INWARD 20'F x, 40'F x, 20'E x, 40'E x = 187 CONTS = 304 TEU (F+E) = 3185 TONS			
14. Số thuyền viên (gồm cả thuyền trưởng) Number of crew (incl. master):	15. Số hành khách Number of passenger: 11	16. Ghi chú Remarks: 1	

[Đổi chiếu hồ sơ](#)

BỘ GIAO THÔNG VẬN TẢI
Bản quyền thuộc về Bộ Giao thông vận tải - 80 Trần Hưng Đạo, Hoàn Kiếm, Hà Nội.

Thao tác 2: Nhấn vào nút [Đổi chiếu hồ sơ]

Trên màn hình Bản khai chung, nhấn vào nút [Đổi chiếu hồ sơ] để thực hiện đổi chiếu hồ sơ giấy bản khai chung.

Thao tác 3: Nhấn vào nút [OK]

Sau khi thực hiện thao tác 2, hệ thống hiển thị hộp thoại xác nhận lại thao tác xử lý. Trên hộp thoại này, nhấn nút [OK] để tiếp tục xử lý (trong trường hợp không muốn tiếp tục xử lý, nhấn nút [Hủy]).

Trang trên 123.25.30.83:8088 cho biết:

Bạn có muốn tiếp tục xử lý?

OK **Hủy**

Khi đó chức năng đối chiếu hồ sơ giấy bản khai chung được thực hiện thành công.
Trên menu bản khai hiển thị dấu tích ở cuối dòng.

 **Bản khai chung** 

h. Đối chiếu hồ sơ giấy Danh sách thuyền viên

Thao tác 1: Kích vào mục [Danh sách thuyền viên]

Trên thành phần hồ sơ, kích vào mục [Danh sách thuyền viên] để vào màn hình chi tiết nội dung Danh sách thuyền viên.

Màn hình cụ thể như sau:

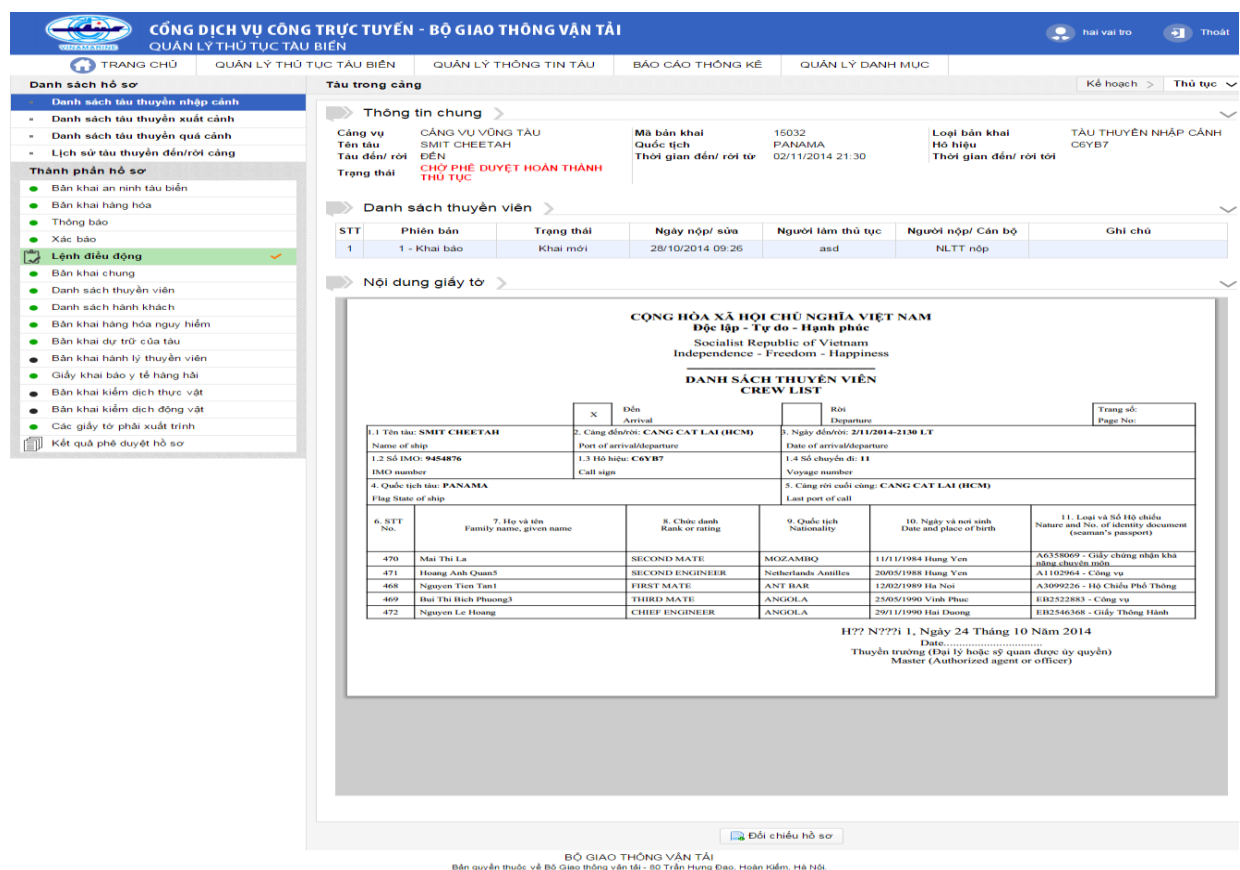

CÔNG DỊCH VỤ CÔNG TRỰC TUYẾN - BỘ GIAO THÔNG VẬN TẢI
QUẢN LÝ THỦ TỤC TÀU BIỂN

TRANG CHỦ | QUẢN LÝ THỦ TỤC TÀU BIỂN | QUẢN LÝ THÔNG TIN TÀU | BÁO CÁO THỐNG KÊ | QUẢN LÝ DANH MỤC

Kế hoạch | Thủ tục

Danh sách hồ sơ

- Danh sách tàu thuyền nhập cảnh
 - Danh sách tàu thuyền xuất cảnh
 - Danh sách tàu thuyền quá cảnh
 - Lịch sử tàu thuyền đến/rời cảng
- Thành phần hồ sơ**
 - Bản khai an ninh tàu biển
 - Bản khai hàng hóa
 - Thông báo
 - Xác báo
 - Lệnh điều động**
 - Bản khai chung
 - Danh sách thuyền viên
 - Danh sách hành khách
 - Bản khai hàng hóa nguy hiểm
 - Bản khai dự trừ của tàu
 - Bản khai hành lý thuyền viên
 - Giấy khai báo y tế hàng hải
 - Bản khai kiểm dịch thực vật
 - Bản khai kiểm dịch động vật
 - Các giấy tờ phải xuất trình
- Kết quả phê duyệt hồ sơ

Tàu trong cảng

Thông tin chung

Cảng vụ: CẢNG VỤ VĨNH TÀU
Tên tàu: SMIT CHEETAH
Mã bản khai: 15032
Quốc tịch: PANAMA
Thời gian đến/ rời từ: 02/11/2014 21:30
Loại bản khai: TÀU THUYỀN NHẬP CẢNH
Họ hiệu: C6YB7
Thời gian đến/ rời tới:

Danh sách thuyền viên

STT	Phiên bản	Trạng thái	Ngày nộp/ sửa	Người làm thủ tục	Người nộp/ Cán bộ	Ghi chú
1	1 - Khai báo	Khai mới	28/10/2014 09:26	asd	NLTT nộp	

Nội dung giấy tờ

CỘNG HÒA XÃ HỘI CHỦ NGHĨA VIỆT NAM
Độc lập - Tự do - Hạnh phúc
Socialist Republic of Vietnam
Independence - Freedom - Happiness

DANH SÁCH THUYỀN VIÊN
CREW LIST

STT	Tên tàu	IMO	Quốc tịch	Ngày đến/ rời	Loại và số hồ chiếu
1	SMIT CHEETAH	9454876	PANAMA	28/10/2014-21:30 LT	AG358069 - Giấy chứng nhận khai thông cho tàu biển
2	SMIT CHEETAH	9454876	PANAMA	02/11/2014 21:30	A1102964 - Công vụ
3	SMIT CHEETAH	9454876	PANAMA	02/11/2014 21:30	A3099226 - Hồ chiếu Phổ Thông
4	SMIT CHEETAH	9454876	PANAMA	02/11/2014 21:30	EB2522883 - Công vụ
5	SMIT CHEETAH	9454876	PANAMA	02/11/2014 21:30	EB2546368 - Giấy Thông Hành

H?? N?? ? 1, Ngày 24 Tháng 10 Năm 2014
Đã...
Thuyền trưởng (Đại lý hoặc sỹ quan được ủy quyền)
Master (Authorized agent or officer)

BỘ GIAO THÔNG VẬN TẢI
Bản quyền thuộc về Bộ Giao thông vận tải - 80 Trần Hưng Đạo, Hoàn Kiếm, Hà Nội

Thao tác 2: Nhấn vào nút [Đối chiếu hồ sơ]

Trên màn hình Danh sách thuyền viên, nhấn vào nút [Đối chiếu hồ sơ] để thực hiện đối chiếu hồ sơ giấy danh sách thuyền viên.

Thao tác 3: Nhấn vào nút [OK]

Sau khi thực hiện thao tác 2, hệ thống hiển thị hộp thoại xác nhận lại thao tác xử lý. Trên hộp thoại này, nhấn nút [OK] để tiếp tục xử lý (trong trường hợp không muốn tiếp tục xử lý, nhấn nút [Hủy]).

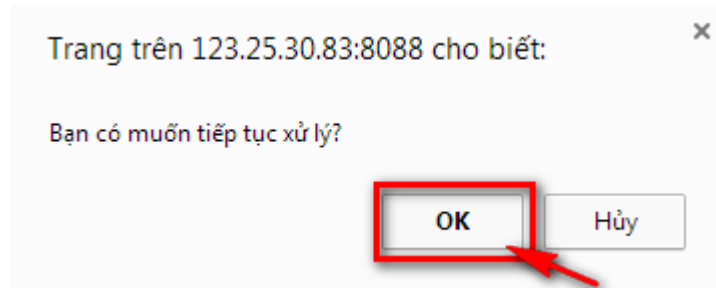

Khi đó chức năng Đối chiếu hồ sơ giấy danh sách thuyền viên được thực hiện thành công.

Trên menu bản khai hiển thị dấu tích ở cuối dòng.

● Bản khai danh sách thuyền viên ✓

i. Đối chiếu hồ sơ giấy Bản khai hàng hóa nguy hiểm

Thao tác 1: Kích vào mục [Bản khai hàng hóa nguy hiểm]

Trên thành phần hồ sơ, kích vào mục [Bản khai hàng hóa nguy hiểm] để vào màn hình chi tiết nội dung Bản khai hàng hóa nguy hiểm

Màn hình, cụ thể như sau:

Hải quan một cửa – Bộ Giao thông Vận tải

Tài liệu hướng dẫn sử dụng cho cán bộ Cảng vụ Hàng hải

CÔNG DỊCH VỤ CÔNG TRỰC TUYẾN - BỘ GIAO THÔNG VẬN TẢI
QUẢN LÝ THỦ TỤC TÀU BIỂN

TRANG CHỦ | QUẢN LÝ THỦ TỤC TÀU BIỂN | QUẢN LÝ THÔNG TIN TÀU | BÁO CÁO THÔNG KẾ | QUẢN LÝ DANH MỤC

Kế hoạch > Thủ tục >

Tàu trong cảng

Thông tin chung

Cảng vụ: CẢNG VỤ VĨNH TÀU
Tên tàu: SMIT CHEETAH
Mã bán khai: 15032
Quốc tịch: PANAMA
Loại bán khai: TÀU THUYỀN NHẬP CẢNH
Tàu đến/ rời: ĐẾN
Thời gian đến/ rời từ: 02/11/2014 21:30
Hộ hiệu: CQYB7
Thời gian đến/ rời tới:
Trạng thái: **CHỜ PHÉ DUYỆT HOÀN THÀNH THỦ TỤC**

Bản khai hàng hóa nguy hiểm

STT	Phiên bản	Trạng thái	Ngày nộp/ sửa	Người làm thủ tục	Người nộp/ Cán bộ	Ghi chú
1	1 - Khai báo	Khai mới	28/10/2014 09:26	asd	NLTT nộp	

Nội dung giấy tờ

CỘNG HÒA XÃ HỘI CHỦ NGHĨA VIỆT NAM
Độc lập - Tự do - Hạnh phúc
Socialist Republic of Vietnam
Independence - Freedom - Happiness

BẢN KHAI HÀNG HÓA NGUY HIỂM
DANGEROUS GOODS MANIFEST

1.1 Tên tàu: **SMIT CHEETAH**
1.2 Số IMO: **9454876**
1.3 Hộ hiệu: **CQYB7**
1.4 Số chuyến đi: **11**
1.5 Tên thuyền trưởng: **Nguy777a Ha77i An**
1.6 Đại lý tàu biển: **MOON BRIGHT**

2. Quốc tịch tàu: **PANAMA**
3. Cảng nhận hàng: **CANG CAT LAI (HCM)**
4. Cảng trả hàng: **CANG CAT LAI**
5. Tên thuyền trưởng: **Nguy777a Ha77i An**
6. Đại lý tàu biển: **MOON BRIGHT**

3. Hợp đồng vận chuyển hàng hóa và mã số tham chiếu	6. Ký hiệu và số kiện	7. Số và loại bao kiện	8. Cty vận chuyển	9. Loại hàng hóa	10. Số UN	11. Nhóm hàng	12. Nhóm phụ sở	13. Điểm bốc/ dỡ	14. Ô nhiễm biển	15. Tổng khối lượng	16. EmS
Booking/reference number	Mark & numbers container ID, ISO Code Reg. No(s)	Number and kind of package	Proper shipping name	Class	UN number	Packing group	Subsidiar (risk)	Flash point (in °C, °F, etc.)	Marine pollutant	Mass (kg) Gross/Net	Position
SITRSHSG000176	NHL 432 CARTON(S)	432 CARTON(S)	SITC	CLASS-9	UN12.03	0	0	0	0	0	0
SITRSHSG000177	NHL 432 CARTON(S)	432 CARTON(S)	SITC	CLASS-9	UN12.03	0	0	0	0	0	0
SITDSHSGA63720	NHL 297 PACKAGES	297 PACKAGES	SITC	CLASS-3	UN09.03	0	0	0	0	0	0
COALU7040245780	NHL 280 KIT777N	280 KIT777N	COSCO COMPANY	Class4.1	UN1350	G1	Sub1	50	Ma1	7080	Kho1
KKLUJKT316599	NHL 25 DRUM	25 DRUM	KLINE	6.1	2810	III	NULL	0	NULL	1320	Positon

Thông tin bổ sung:
19.1 Đại lý ký:
19.2 Địa điểm và thời gian:
Place and Date

18.1 Thuyền trưởng ký:
18.2 Địa điểm và thời gian:
Place and Date

[Đổi chiếu hồ sơ](#)

BỘ GIAO THÔNG VẬN TẢI
Bản quyền thuộc về Bộ Giao thông vận tải - Bộ Trần Hưng Đạo, Hoàn Kiếm, Hà Nội

Thao tác 2: Nhấn vào nút [Đổi chiếu hồ sơ]

Trên màn hình Bản khai hàng hóa nguy hiểm, nhấn vào nút [Đổi chiếu hồ sơ] để thực hiện đổi chiếu hồ sơ giấy Bản khai hàng hóa nguy hiểm.

Thao tác 3: Nhấn vào nút [OK]

Sau khi thực hiện thao tác 2, hệ thống hiển thị hộp thoại xác nhận lại thao tác xử lý. Trên hộp thoại này, nhấn nút [OK] để tiếp tục xử lý (trong trường hợp không muốn tiếp tục xử lý, nhấn nút [Hủy]).

Trang trên 123.25.30.83:8088 cho biết:

Bạn có muốn tiếp tục xử lý?

OK **Hủy**

Khi đó chức năng Đổi chiếu hồ sơ giấy Bản khai hàng hóa nguy hiểm được thực hiện thành công.

Trên menu bản khai sẽ hiển thị dấu tích ở cuối dòng.

Bản khai hàng hóa nguy hiểm

j. Kiểm duyệt các giấy tờ phải xuất trình.

Thao tác 1: Kích vào mục [Các giấy tờ phải xuất trình]

Trên thành phần hồ sơ, kích vào mục [Các giấy tờ phải xuất trình] để vào màn hình chi tiết nội dung Các giấy tờ phải xuất trình, màn hình cụ thể như sau:

Thông tin chung

Cảng vụ	CẢNG VỤ VĨNH TÀU	Mã bản khai	15032	Loại bản khai	TÀU THUYỀN NHẬP CẢNH
Tên tàu	SMIT CHEETAH	Quốc tịch	PANAMA	Hồ hiệu	CSVB7
Tàu đến/ rời	ĐẾN	Thời gian đến/ rời từ	02/11/2014 21:30	Thời gian đến/ rời tới	
Trạng thái	CHỜ PHÉ DUYỆT HOÀN THÀNH THỦ TỤC				

Nội dung giấy tờ

Các giấy tờ phải xuất trình

STT	CCN DK số	Tên giấy chứng nhận	Ngày cấp	Ngày hết hạn	Ngày kiểm tra định kỳ gần nhất	Người kiểm duyệt	Đã xuất trình
1		Giấy chứng nhận đăng ký tàu thuyền				hai vai tro	<input type="checkbox"/>
2		Giấy chứng nhận dung tích				hai vai tro	<input type="checkbox"/>
3		Giấy chứng nhận mạn khô quốc tế				hai vai tro	<input type="checkbox"/>
4		Giấy chứng nhận an toàn kết cấu tàu hàng				hai vai tro	<input type="checkbox"/>
5		Giấy chứng nhận an toàn trang thiết bị tàu hàng				hai vai tro	<input type="checkbox"/>
6		Giấy chứng nhận an toàn vô tuyến điện tàu hàng				hai vai tro	<input type="checkbox"/>
7		Giấy chứng nhận phòng chống ô nhiễm dầu				hai vai tro	<input type="checkbox"/>
8		Giấy chứng nhận cấp tàu hoặc cấp tàu tạm thời				hai vai tro	<input type="checkbox"/>
9		Giấy chứng nhận định biên an toàn tối thiểu				hai vai tro	<input type="checkbox"/>
10		Giấy chứng nhận quốc tế về ngăn ngừa ô nhiễm biển do nước thải từ tàu				hai vai tro	<input type="checkbox"/>
11		Giấy chứng nhận phù hợp				hai vai tro	<input type="checkbox"/>
12		Giấy chứng nhận quản lý an toàn				hai vai tro	<input type="checkbox"/>

[Kiểm duyệt hồ sơ](#)

BỘ GIAO THÔNG VẬN TẢI
Bản quyền thuộc về Bộ Giao thông vận tải - 80 Trần Hưng Đạo, Hoàn Kiếm, Hà Nội

Thao tác 2: Nhập thông tin Các giấy tờ phải xuất trình

Trên màn hình Các giấy tờ phải xuất trình, cán bộ thủ tục nhập các thông tin tương ứng với giấy tờ xuất trình như sau:

- Giấy chứng nhận đăng ký số
- Ngày cấp
- Ngày hết hạn
- Ngày kiểm tra định kỳ gần nhất.

Thao tác 3: Tích vào cột “Đã xuất trình”

Cán bộ thủ tục tích vào cột “Đã xuất trình” đối với những giấy tờ đã xuất trình. (hoặc có thể bỏ tích giấy tờ đã xuất trình đã kiểm duyệt trước đó nếu cần thiết.)

Thao tác 4: Nhấn vào nút [Kiểm duyệt hồ sơ hồ sơ]

Sau khi thực hiện các thao tác trên, nhấn vào nút [Kiểm duyệt hồ sơ] để thực hiện Kiểm duyệt các giấy tờ phải xuất trình

Thao tác 5: Nhấn vào nút [OK]

Sau khi thực hiện thao tác 4, hệ thống hiển thị hộp thoại xác nhận lại thao tác xử lý. Trên hộp thoại này, nhấn nút [OK] để tiếp tục xử lý (trong trường hợp không muốn tiếp tục xử lý, nhấn nút [Hủy]).

Khi đó chức năng Kiểm duyệt các giấy tờ phải xuất trình được thực hiện thành công.

k. Phê duyệt hoàn thành thủ tục

Thao tác 1: Kích vào mục [Kết quả phê duyệt hồ sơ].

Trên thành phần hồ sơ, kích vào mục [Kết quả phê duyệt hồ sơ] để vào màn hình chi tiết nội dung Phê duyệt hoàn thành thủ tục.

Màn hình gồm:

- Phản hồi của các cơ quan chuyên ngành
- Kết quả phê duyệt hoàn thành thủ tục

Cụ thể như sau:

Hải quan một cửa – Bộ Giao thông Vận tải

Tài liệu hướng dẫn sử dụng cho cán bộ Cảng vụ Hàng hải

CÔNG DỊCH VỤ CÔNG TRỰC TUYẾN - BỘ GIAO THÔNG VẬN TẢI

QUẢN LÝ THỦ TỤC TÀU BIỂN

hai vai tro

Thoát

TRANG CHỦ

QUẢN LÝ THỦ TỤC TÀU BIỂN

QUẢN LÝ THÔNG TIN TÀU

BÁO CÁO THỐNG KÊ

QUẢN LÝ DANH MỤC

Danh sách hồ sơ

Danh sách tàu thuyền nhập cảnh

Danh sách tàu thuyền xuất cảnh

Danh sách tàu thuyền quá cảnh

Lịch sử tàu thuyền đến/rời cảng

Thành phần hồ sơ

Bản khai an ninh tàu biển

Bản khai hàng hóa

Thông báo

Xác báo

Lệnh điều động

Bản khai chung

Bản khai danh sách thuyền viên

Bản khai danh sách hành khách

Bản khai hàng hóa nguy hiểm

Bản khai dự trữ của tàu

Bản khai hành lý thuyền viên

Giấy khai báo y tế hàng hải

Bản khai kiểm dịch thực vật

Bản khai kiểm dịch động vật

Các giấy tờ phải xuất trình

Kết quả phê duyệt hồ sơ

Tàu trong cảng

Kế hoạch

Thủ tục

Thông tin chung

Cảng vụ

Tên tàu

Tàu đến/ rời

Trạng thái

CẢNG VỤ VŨNG TÀU

SMIT CHEETAH

ĐẾN

CHỜ PHÊ DUYỆT HOÀN THÀNH THỦ TỤC

Mã bản khai

Quốc tịch

Thời gian đến/ rời từ

15023

PANAMA

02/11/2014 21:30

Loại bản khai

Hồ hiệu

Thời gian đến/ rời tới

TÀU THUYỀN NHẬP CẢNH

C6YB7

Nội dung giấy tờ

Phản hồi của các cơ quan chuyên ngành

Phản hồi của các cơ quan chuyên ngành	Trạng thái	Thời gian phê duyệt	Thông báo
1. Hải quan cửa khẩu	Chờ phê duyệt		
2. Biên phòng cửa khẩu	Chờ phê duyệt		
3. Cơ quan kiểm dịch y tế quốc tế	Chờ phê duyệt		
4. Cơ quan kiểm dịch thực vật	Chờ phê duyệt		
5. Cơ quan kiểm dịch động vật	Chờ phê duyệt		
6. Cảng vụ hàng hải	Chờ phê duyệt		

Kết quả xác nhận hoàn thành thủ tục

Cảng vụ(*)

Tên tàu

Tên thuyền trưởng

Nhập cảng(*)

Trạng thái

CẢNG VỤ VŨNG TÀU

SMIT CHEETAH

NGUY???N HO??? NAM

CANG CAT LAI (HCM)

CHỜ PHÊ DUYỆT HOÀN THÀNH THỦ TỤC

Số chứng nhận

Quốc tịch

Dung tích toàn phần

Thời gian phê duyệt (*)

Cán bộ phê duyệt

PANAMA

484.0

29/10/2014 12:23

HAI VAI TRO

Thông tin đối chiếu hồ sơ

Danh sách bản khai đối chiếu

Bản khai an ninh tàu biển

Bản khai chung

Bản khai danh sách thuyền viên

Bản khai hàng hóa nguy hiểm

Duyệt

Hủy

BỘ GIAO THÔNG VẬN TẢI

Bản quyền thuộc về Bộ Giao thông vận tải - 80 Trần Hưng Đạo, Hoàn Kiếm, Hà Nội

Thao tác 2: Nhập thông tin phê duyệt.

Cán bộ nhập đầy đủ thông tin kết quả phê duyệt.

Thao tác 3: Nhấn vào nút [Duyệt]

Cán bộ nhấn vào nút [Duyệt] phê duyệt hoàn thành thủ tục.

Thao tác 4: Nhấn vào nút [OK]

Sau khi thực hiện thao tác 3, hệ thống hiển thị hộp thoại xác nhận lại thao tác xử lý. Trên hộp thoại này, nhấn nút [OK] để tiếp tục xử lý (trong trường hợp không muốn tiếp tục xử lý, nhấn nút [Hủy]).

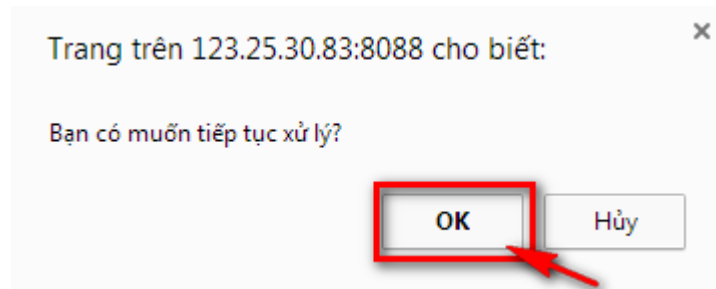

Khi đó chức năng Phê duyệt hoàn thành thủ tục được thực hiện thành công. Trạng thái hồ sơ chuyển sang “Phê duyệt hoàn thành thủ tục”

1. Hủy thủ tục tàu thuyền nhập cảnh.

Thao tác 1: Kích vào mục [Kết quả phê duyệt hồ sơ].

Trên thành phần hồ sơ, kích vào mục [Kết quả phê duyệt hồ sơ] để vào màn hình chi tiết nội dung Phê duyệt hoàn thành thủ tục.

Màn hình gồm:

- Phản hồi của các cơ quan chuyên ngành
- Kết quả phê duyệt hoàn thành thủ tục

Cụ thể như sau:

Hải quan một cửa – Bộ Giao thông Vận tải

Tài liệu hướng dẫn sử dụng cho cán bộ Cảng vụ Hàng hải

Phản hồi của các cơ quan chuyên ngành	Trạng thái	Thời gian phê duyệt	Thông báo
1. Hải quan cửa khẩu	Chờ phê duyệt		
2. Biên phòng cửa khẩu	Chờ phê duyệt		
3. Cơ quan kiểm dịch y tế quốc tế	Chờ phê duyệt		
5. Cơ quan kiểm dịch thực vật	Chờ phê duyệt		
6. Cảng vụ hàng hải	Chờ phê duyệt		

Thông tin đối chiếu hồ sơ	
Bản khai an ninh tàu biển	×
Bản khai chung	✓
Bản khai danh sách hành khách	×
Bản khai hàng hóa nguy hiểm	×

Thao tác 2: Nhấn vào nút [Hủy]

Cán bộ nhấn vào nút [Hủy] để hủy phê duyệt hoàn thành thủ tục.

Thao tác 3: Nhấn vào nút [OK]

Sau khi thực hiện thao tác 3, hệ thống hiển thị hộp thoại xác nhận lại thao tác xử lý. Trên hộp thoại này, nhấn nút [OK] để tiếp tục xử lý (trong trường hợp không muốn tiếp tục xử lý, nhấn nút [Hủy]).

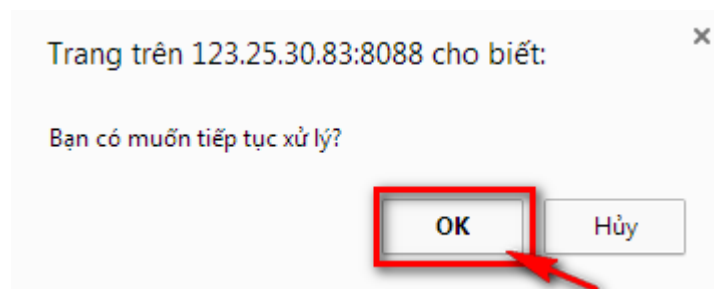

Khi đó chức năng Hủy Phê duyệt hoàn thành thủ tục được thực hiện thành công. Trạng thái hồ sơ chuyển sang “Hủy thủ tục”

III.3. Hồ sơ Hủy thủ tục tàu thuyền nhập cảnh

Trong [Danh sách tàu thuyền nhập cảnh], Cán Bộ Thủ tục chọn tiêu chí tìm kiếm Trạng thái =[Hủy thủ tục], hệ thống sẽ hiển thị các hồ sơ tương ứng theo thứ tự ưu tiên về thời gian giảm dần trong danh sách **[Danh sách tàu thuyền nhập cảnh]**:

CỔNG DỊCH VỤ CÔNG TRỰC TUYẾN - BỘ GIAO THÔNG VẬN TẢI
QUẢN LÝ THỦ TỤC TÀU BIỂN

TRANG CHỦ | QUẢN LÝ THỦ TỤC TÀU BIỂN | QUẢN LÝ THÔNG TIN TÀU | BÁO CÁO THỐNG KÊ | QUẢN LÝ DANH MỤC

Danh sách hồ sơ | **Tìm kiếm** | Kế hoạch > Thủ tục v

Danh sách hồ sơ

- Danh sách tàu thuyền nhập cảnh
- Danh sách tàu thuyền xuất cảnh
- Danh sách tàu thuyền quá cảnh
- Lịch sử tàu thuyền đến/rời cảng

Tìm kiếm

Cảng vụ: CẢNG VỤ VÙNG TÀU | Cảng đến: --- LỰA CHỌN --- | Cảng rời cuối cùng/ cảng đích: --- LỰA CHỌN ---

Tên tàu: | Quốc tịch: --- LỰA CHỌN ---

Tàu đến/ rời: TÀU TRONG CẢNG | Thời gian đến/ rời từ: | Hồ hiệu: |

Trạng thái: HỦY THỦ TỤC | Đại lý đến: --- LỰA CHỌN --- | Thời gian đến/ rời tới: |

Khu vực cảng: --- LỰA CHỌN --- | Đại lý đi: --- LỰA CHỌN ---

Tìm kiếm

Danh sách tàu thuyền đến và rời cảng biển

STT	Tình trạng	Mã bản khai	Tên tàu	Ngày đến	Ngày rời	Đại lý đến	Đại lý đi	Ngày giờ làm thủ tục	Thao tác
1	Hủy thủ tục	15029	SMIT CHEETAH	02/11/2014 21:30		4400142983114	4400142983114	24/10/2014 10:17	
2	Hủy thủ tục	15028	SMIT CHEETAH	02/11/2014 21:30		4400142983114	4400142983114	24/10/2014 10:17	

Hiển thị 2 kết quả

BỘ GIAO THÔNG VẬN TẢI
Bản quyền thuộc về Bộ Giao thông vận tải - 80 Trần Hưng Đạo, Hoàn Kiếm, Hà Nội

Cán bộ Thủ tục chọn một hồ sơ kích vào biểu tượng <Xem> trên cột [Thao tác], màn hình hiển thị chi tiết cho hồ sơ như sau:

Hải quan một cửa – Bộ Giao thông Vận tải

Tài liệu hướng dẫn sử dụng cho cán bộ Cảng vụ Hàng hải

**CÔNG DỊCH VỤ CÔNG TRỰC TUYẾN - BỘ GIAO THÔNG VẬN TẢI**
QUẢN LÝ THỦ TỤC TÀU BIỂN

hai vai trò

Thoát

TRANG CHỦ

QUẢN LÝ THỦ TỤC TÀU BIỂN

QUẢN LÝ THÔNG TIN TÀU

BÁO CÁO THỐNG KÊ

QUẢN LÝ DANH MỤC

Danh sách hồ sơ

- Danh sách tàu thuyền nhập cảnh
- Danh sách tàu thuyền xuất cảnh
- Danh sách tàu thuyền quá cảnh
- Lịch sử tàu thuyền đến/ra cảng

Thành phần hồ sơ

- Bản khai an ninh tàu biển
- Bản khai hàng hóa
- Thông báo
- Xác báo
- Lệnh điều động**
- Bản khai chung
- Danh sách thuyền viên
- Danh sách hành khách
- Bản khai hàng hóa nguy hiểm
- Bản khai dự trữ của tàu
- Bản khai hành lý thuyền viên
- Giấy khai báo y tế hàng hải
- Bản khai kiểm dịch thực vật
- Bản khai kiểm dịch động vật
- Các giấy tờ phải xuất trình
- Kết quả phê duyệt hồ sơ

Tàu trong cảng

Kế hoạch > Thủ tục ✓

Thông tin chung

Cảng vụCẢNG VỤ VŨNG TÀU

Tên tàuSMIT CHEETAH

Tàu đến/ rờiĐẾN

Trạng tháiHỦY THỦ TỤC

Mã bản khai15029

Quốc tịchPANAMA

Thời gian đến/ rời từ02/11/2014 21:30

Loại bản khaiTÀU THUYỀN NHẬP CẢNH

Hồ hiệuC6YB7

Thời gian đến/ rời tới

THÔNG TIN KHAI BÁO

STT	Thời gian khai báo	Bản khai	Lần gửi cuối	Số giờ còn lại	Trạng thái	Ghi chú
1	10:17 24/10/2014	Bản khai an ninh tàu biển	1	224:02	Khai mới	
2	10:10 24/10/2014	Bản khai hàng hóa	1		Khai mới	
3	09:17 24/10/2014	Thông báo tàu đến cảng	1	228:02	Khai mới	
6	09:36 24/10/2014	Xác báo tàu đến cảng	1	227:54	Khai mới	
10	15:36 24/10/2014	Bản khai chung	1	221:53	Khai mới	
11	15:36 24/10/2014	Bản khai danh sách thuyền viên	1	221:53	Khai mới	
12	15:36 24/10/2014	Bản khai danh sách hành khách	1	221:53	Khai mới	
13	15:36 24/10/2014	Bản khai hàng hóa nguy hiểm	1	221:53	Khai mới	
14	15:36 24/10/2014	Bản khai dự trữ của tàu	1	221:53	Khai mới	
15	15:36 24/10/2014	Bản khai hành lý thuyền viên	1	221:53	Khai mới	
16	15:36 24/10/2014	Giấy khai báo y tế hàng hải	1	221:53	Khai mới	

BỘ GIAO THÔNG VẬN TẢI

Bản quyền thuộc về Bộ Giao thông vận tải - 80 Trần Hưng Đạo, Hoàn Kiếm, Hà Nội.

a. Xem thông tin chung hồ sơ

Thông tin chung hồ sơ gồm các thông tin sau: Cảng vụ, Tên tàu, Tàu đến/rời, Trạng thái, Mã bản khai, Quốc tịch, Thời gian đến/rời, Loại bản khai, Hồ hiệu.

Thông tin chung					
Cảng vụ	CẢNG VỤ VŨNG TÀU	Mã bản khai	15027	Loại bản khai	TÀU THUYỀN NHẬP CẢNH
Tên tàu	SMIT CHEETAH	Quốc tịch	PANAMA	Hồ hiệu	C6YB7
Tàu đến/ rời	ĐẾN	Thời gian đến/ rời từ	02/11/2014 21:30	Thời gian đến/ rời tới	
Trạng thái	HỦY THỦ TỤC				

b. Xem Thông tin Khai báo hồ sơ

Thông tin khai báo gồm thông tin các bản khai, cụ thể như sau: Thời gian khai báo, Bản khai, Lần gửi cuối, Số giờ còn lại, Trạng thái, Ghi chú.

THÔNG TIN KHAI BÁO						
STT	Thời gian khai báo	Bản khai	Lần gửi cuối	Số giờ còn lại	Trạng thái	Ghi chú
1	10:17 24/10/2014	Bản khai an ninh tàu biển	1	224:02	Chấp nhận bản khai	
2	10:10 24/10/2014	Bản khai hàng hóa	1		Khai mới	
3	09:17 24/10/2014	Thông báo tàu đến cảng	1	228:02	Chấp nhận bản khai	
6	09:36 24/10/2014	Xác báo tàu đến cảng	1	227:54	Chấp nhận bản khai	
10	15:36 24/10/2014	Bản khai chung	1	221:53	Khai mới	
11	15:36 24/10/2014	Bản khai danh sách thuyền viên	1	221:53	Khai mới	
12	15:36 24/10/2014	Bản khai danh sách hành khách	1	221:53	Khai mới	
13	15:36 24/10/2014	Bản khai hàng hóa nguy hiểm	1	221:53	Khai mới	
14	15:36 24/10/2014	Bản khai dự trữ của tàu	1	221:53	Khai mới	
15	15:36 24/10/2014	Bản khai hành lý thuyền viên	1	221:53	Khai mới	
16	15:36 24/10/2014	Giấy khai báo y tế hàng hải	1	221:53	Khai mới	

c. Thông báo bản khai chưa có dữ liệu

Trên màn hình thành phần hồ sơ, khi bản khai chưa có dữ liệu, trên dòng menu của bản khai tương ứng hiển thị nút tròn màu đen ở đầu dòng.

Màn hình cụ thể như sau:

- Bản khai chung
- Danh sách thuyền viên
- Danh sách hành khách
- Bản khai hàng hóa nguy hiểm
- Bản khai dự trữ của tàu
- Bản khai hành lý thuyền viên
- Giấy khai báo y tế hàng hải
- Bản khai kiểm dịch thực vật
- Bản khai kiểm dịch động vật

d. Thông báo bản khai đã có dữ liệu

Trên màn hình thành phần hồ sơ, khi bản khai chưa có dữ liệu, trên dòng menu của bản khai tương ứng hiển thị nút tròn màu đen ở đầu dòng.

Màn hình cụ thể như sau:

●	Bản khai an ninh tàu biển	✓
●	Bản khai hàng hóa	
●	Thông báo	✓
●	Xác báo	✓
	Lệnh điều động	✓
●	Bản khai chung	
●	Bản khai danh sách thuyền viên	
●	Bản khai danh sách hành khách	
●	Bản khai hàng hóa nguy hiểm	
●	Bản khai dự trữ của tàu	
●	Bản khai hành lý thuyền viên	
●	Giấy khai báo y tế hàng hải	

e. Xem chi tiết bản khai

Cán bộ thủ tục kích vào mục bản khai với tên bản khai tương ứng trên màn hình thành phần hồ sơ.

Màn hình chi tiết bản khai gồm:

- Thông tin chung hồ sơ tàu thuyền nhập cảnh
- Thông tin phiên bản bản khai: Phiên bản, Trạng thái, Ngày nộp/sửa, Người làm thủ tục, Người nộp/Cán bộ, Ghi chú.
- Nội dung bản khai.

Chức năng Xem chi tiết bản khai được thực hiện với các bản khai có trong hồ sơ.

Cụ thể gồm:

- Xem Bản khai an ninh
- Xem Bản khai hàng hóa
- Xem Thông báo
- Xem xác báo
- Xem Lệnh điều động
- Xem Bản khai chung
- Xem Danh sách thuyền viên
- Xem Danh sách hành khách
- Xem Bản khai hàng hóa nguy hiểm
- Xem Bản khai dữ trữ của tàu
- Xem Giấy khai báo y tế hàng hải
- Xem Bản khai kiểm dịch động vật
- Xem Bản khai kiểm dịch thực vật

Khi hồ sơ ở trạng thái “Hủy thủ tục”, sẽ dừng hồ sơ, cán bộ không còn có chức năng xử lý trên hồ sơ này nữa. Các thao tác chỉ dừng ở mức xem.

III.4. Hồ sơ yêu cầu sửa đổi bổ sung

Trong [Danh sách tàu thuyền nhập cảnh], Cán Bộ Thủ tục chọn tiêu chí tìm kiếm Trạng thái =[Yêu cầu sửa đổi bổ sung], hệ thống sẽ hiển thị các hồ sơ tương ứng theo thứ tự ưu tiên về thời gian giảm dần trong danh sách **[Danh sách hồ sơ tàu thuyền nhập cảnh]**:

CỔNG DỊCH VỤ CÔNG TRỰC TUYẾN - BỘ GIAO THÔNG VẬN TẢI
QUẢN LÝ THỦ TỤC TÀU BIỂN

hai vai tro

Thoát

TRANG CHỦ

QUẢN LÝ THỦ TỤC TÀU BIỂN

QUẢN LÝ THÔNG TIN TÀU

BÁO CÁO THÔNG KẾ

QUẢN LÝ DANH MỤC

Danh sách hồ sơ

Danh sách tàu thuyền nhập cảnh

Danh sách tàu thuyền xuất cảnh

Danh sách tàu thuyền quá cảnh

Lịch sử tàu thuyền đến/rời cảng

Tim kiếm

Cảng vụ

CẢNG VỤ VÙNG TÀU

Cảng đến

LỰA CHỌN

Cảng rời cuối cùng/ cảng đích

LỰA CHỌN

Tên tàu

Quốc tịch

LỰA CHỌN

Tàu đến/ rời

TÀU TRONG CẢNG

Thời gian đến/ rời từ

Đại lý đến

LỰA CHỌN

Trạng thái

YÊU CẦU SỬA ĐỔI BỔ SUNG

Đại lý đi

LỰA CHỌN

Khu vực cảng

LỰA CHỌN

Tim kiếm

Kế hoạch

Thủ tục

Danh sách tàu thuyền nhập cảnh

STT	Tình trạng	Mã bản khai	Tên tàu	Ngày đến	Ngày rời	Đại lý đến	Đại lý đi	Ngày giờ làm thủ tục	Thao tác
1	Yêu cầu sửa đổi bổ sung	15029	SMIT CHEETAH	02/11/2014 21:30		4400142983114	4400142983114	24/10/2014 10:17	
2	Yêu cầu sửa đổi bổ sung	15028	SMIT CHEETAH	02/11/2014 21:30		4400142983114	4400142983114	24/10/2014 10:17	

Hiển thị 2 kết quả.

BỘ GIAO THÔNG VẬN TẢI

Bản quyền thuộc về Bộ Giao thông vận tải - 80 Trần Hưng Đạo, Hoàn Kiếm, Hà Nội

Cán bộ Thủ tục chọn một hồ sơ kích vào biểu tượng <Xem> trên cột [Thao tác], màn hình hiển thị chi tiết cho hồ sơ như sau:

CỔNG DỊCH VỤ CÔNG TRỰC TUYẾN - BỘ GIAO THÔNG VẬN TẢI
QUẢN LÝ THỦ TỤC TÀU BIỂN

hai vai tro

Thoát

TRANG CHỦ

QUẢN LÝ THỦ TỤC TÀU BIỂN

QUẢN LÝ THÔNG TIN TÀU

BÁO CÁO THÔNG KẾ

QUẢN LÝ DANH MỤC

Danh sách hồ sơ

Danh sách tàu thuyền nhập cảnh

Danh sách tàu thuyền xuất cảnh

Danh sách tàu thuyền quá cảnh

Lịch sử tàu thuyền đến/rời cảng

Thành phần hồ sơ

Bản khai an ninh tàu biển

Bản khai hàng hóa

Thông báo

Xác báo

Lệnh điều động

Bản khai chung

Danh sách hành khách

Bản khai hàng hóa nguy hiểm

Bản khai dự trữ của tàu

Bản khai hành lý thuyền viên

Giấy khai báo y tế hàng hải

Bản khai kiểm dịch thực vật

Bản khai kiểm dịch động vật

Các giấy tờ phải xuất trình

Kết quả phê duyệt hồ sơ

Tàu trong cảng

Thông tin chung

Cảng vụ

CẢNG VỤ VÙNG TÀU

Mã bản khai

15031

Loại bản khai

TÀU THUYỀN NHẬP CẢNH

Tên tàu

SMIT CHEETAH

Quốc tịch

PANAMA

Hồ hiệu

C6YB7

Tàu đến/ rời

ĐẾN

Thời gian đến/ rời từ

02/11/2014 21:30

Thời gian đến/ rời tới

Trạng thái

YÊU CẦU SỬA ĐỔI BỔ SUNG

THÔNG TIN KHAI BÁO

STT	Thời gian khai báo	Bản khai	Lần gửi cuối	Số giờ còn lại	Trạng thái	Ghi chú
1	10:17 24/10/2014	Bản khai an ninh tàu biển	1	224:02	Khai mới	
2	10:10 24/10/2014	Bản khai hàng hóa	1		Khai mới	
3	09:17 24/10/2014	Thông báo tàu đến cảng	1	228:02	Khai mới	
6	09:36 24/10/2014	Xác báo tàu đến cảng	1	227:54	Khai mới	
10	15:36 24/10/2014	Bản khai chung	1	221:53	Khai mới	
11	15:36 24/10/2014	Bản khai danh sách thuyền viên	1	221:53	Khai mới	
12	15:36 24/10/2014	Bản khai danh sách hành khách	1	221:53	Khai mới	
13	15:36 24/10/2014	Bản khai hàng hóa nguy hiểm	1	221:53	Khai mới	
14	15:36 24/10/2014	Bản khai dự trữ của tàu	1	221:53	Khai mới	
15	15:36 24/10/2014	Bản khai hành lý thuyền viên	1	221:53	Khai mới	
16	15:36 24/10/2014	Giấy khai báo y tế hàng hải	1	221:53	Khai mới	

Thông báo chấp nhận hồ sơ

Yêu cầu sửa đổi bổ sung

BỘ GIAO THÔNG VẬN TẢI

Bản quyền thuộc về Bộ Giao thông vận tải - 80 Trần Hưng Đạo, Hoàn Kiếm, Hà Nội

a. Xem thông tin chung hồ sơ

Thông tin chung hồ sơ gồm các thông tin sau: Cảng vụ, Tên tàu, Tàu đến/rời, Trạng thái, Mã bản khai, Quốc tịch, Thời gian đến/rời, Loại bản khai, Hồ hiệu.

Thông tin chung

Cảng vụ	CẢNG VỤ VŨNG TÀU	Mã bản khai	15029	Loại bản khai	TÀU THUYỀN NHẬP CẢNG
Tên tàu	SMIT CHEETAH	Quốc tịch	PANAMA	Hồ hiệu	C6YB7
Tàu đến/ rời	ĐẾN	Thời gian đến/ rời từ	02/11/2014 21:30	Thời gian đến/ rời tới	
Trạng thái	YÊU CẦU SỬA ĐỔI BỎ SUNG				

b. Xem Thông tin Khai báo hồ sơ

Thông tin khai báo gồm thông tin các bản khai, cụ thể như sau: Thời gian khai báo, Bản khai, Lần gửi cuối, Số giờ còn lại, Trạng thái, Ghi chú.

THÔNG TIN KHAI BÁO

STT	Thời gian khai báo	Bản khai	Lần gửi cuối	Số giờ còn lại	Trạng thái	Ghi chú
1	10:17 24/10/2014	Bản khai an ninh tàu biển	1	224:02	Chấp nhận bản khai	
2	10:10 24/10/2014	Bản khai hàng hóa	1		Khai mới	
3	09:17 24/10/2014	Thông báo tàu đến cảng	1	228:02	Chấp nhận bản khai	
6	09:36 24/10/2014	Xác báo tàu đến cảng	1	227:54	Chấp nhận bản khai	
10	15:36 24/10/2014	Bản khai chung	1	221:53	Khai mới	
11	15:36 24/10/2014	Bản khai danh sách thuyền viên	1	221:53	Khai mới	
12	15:36 24/10/2014	Bản khai danh sách hành khách	1	221:53	Khai mới	
13	15:36 24/10/2014	Bản khai hàng hóa nguy hiểm	1	221:53	Khai mới	
14	15:36 24/10/2014	Bản khai dự trữ của tàu	1	221:53	Khai mới	
15	15:36 24/10/2014	Bản khai hành lý thuyền viên	1	221:53	Khai mới	
16	15:36 24/10/2014	Giấy khai báo y tế hàng hải	1	221:53	Khai mới	

c. Thông báo bản khai chưa có dữ liệu

Trên màn hình thành phần hồ sơ, khi bản khai chưa có dữ liệu, trên dòng menu của bản khai tương ứng hiển thị nút tròn màu đen ở đầu dòng.

Màn hình cụ thể như sau:

- Bản khai chung
- Danh sách thuyền viên
- Danh sách hành khách
- Bản khai hàng hóa nguy hiểm
- Bản khai dự trữ của tàu
- Bản khai hành lý thuyền viên
- Giấy khai báo y tế hàng hải
- Bản khai kiểm dịch thực vật
- Bản khai kiểm dịch động vật

d. Thông báo bản khai đã có dữ liệu

Trên màn hình thành phần hồ sơ, khi bản khai chưa có dữ liệu, trên dòng menu của bản khai tương ứng hiển thị nút tròn màu đen ở đầu dòng.

Màn hình cụ thể như sau:

●	Bản khai an ninh tàu biển	✓
●	Bản khai hàng hóa	
●	Thông báo	✓
●	Xác báo	✓
	Lệnh điều động	✓
●	Bản khai chung	
●	Bản khai danh sách thuyền viên	
●	Bản khai danh sách hành khách	
●	Bản khai hàng hóa nguy hiểm	
●	Bản khai dự trữ của tàu	
●	Bản khai hành lý thuyền viên	
●	Giấy khai báo y tế hàng hải	

e. Xem chi tiết bản khai

Cán bộ thủ tục kích vào mục bản khai với tên bản khai tương ứng trên màn hình thành phần hồ sơ.

Màn hình chi tiết bản khai gồm:

- Thông tin chung hồ sơ tàu thuyền nhập cảnh
- Thông tin phiên bản bản khai: Phiên bản, Trạng thái, Ngày nộp/sửa, Người làm thủ tục, Người nộp/Cán bộ, Ghi chú.
- Nội dung bản khai.

Chức năng Xem chi tiết bản khai được thực hiện với các bản khai có trong hồ sơ.

Cụ thể gồm:

- Xem Bản khai an ninh
- Xem Bản khai hàng hóa
- Xem Thông báo
- Xem xác báo
- Xem Lệnh điều động
- Xem Bản khai chung
- Xem Danh sách thuyền viên
- Xem Danh sách hành khách
- Xem Bản khai hàng hóa nguy hiểm
- Xem Bản khai dữ trữ của tàu
- Xem Giấy khai báo y tế hàng hải
- Xem Bản khai kiểm dịch động vật
- Xem Bản khai kiểm dịch thực vật

b. Thông báo chấp nhận hồ sơ

Thao tác 1: Nhấn vào nút [Thông báo chấp nhận hồ sơ]

Trên màn hình thành phần hồ sơ (màn hình chi tiết hồ sơ), nhấn vào nút [Thông báo chấp nhận hồ sơ].

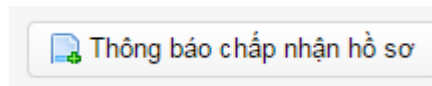

Thao tác 2: Nhấn vào nút [OK]

Sau khi thực hiện thao tác 1, hệ thống hiển thị hộp thoại xác nhận lại thao tác xử lý. Trên hộp thoại này, nhấn nút [OK] để tiếp tục xử lý (trong trường hợp không muốn tiếp tục xử lý, nhấn nút [Hủy]).

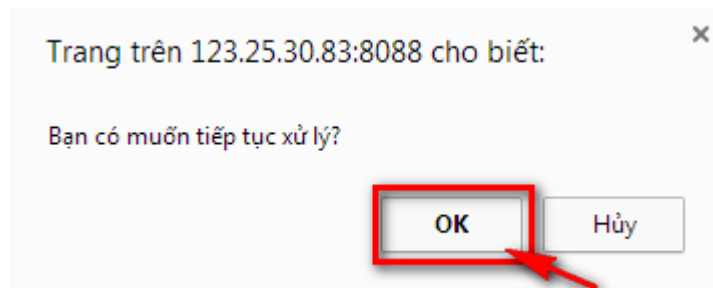

Khi đó, hồ sơ sẽ chuyển sang trạng thái “Chờ phê duyệt hoàn thành thủ tục”.

c. Yêu cầu sửa đổi bổ sung hồ sơ

Thao tác 1: Nhấn vào nút [Yêu cầu sửa đổi bổ sung]

Trên màn hình thành phần hồ sơ (màn hình chi tiết hồ sơ), nhấn vào nút [Yêu cầu sửa đổi bổ sung]

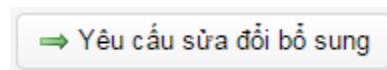

Thao tác 2: Nhập lý do sửa đổi bổ sung

Sau khi thực hiện thao tác 1, màn hình hiển thị ô dữ liệu, trên ô dữ liệu này cán bộ thủ tục nhập lý do sửa đổi bổ sung.

Thao tác 3: Nhấn vào nút [Xác nhận sửa đổi bổ sung]

Màn hình cụ thể như sau:

Thao tác 4: Nhấn vào nút [OK]

Sau khi thực hiện thao tác 3, hệ thống hiển thị hộp thoại xác nhận lại thao tác xử lý. Trên hộp thoại này, nhấn nút [OK] để tiếp tục xử lý (trong trường hợp không muốn tiếp tục xử lý, nhấn nút [Hủy]).

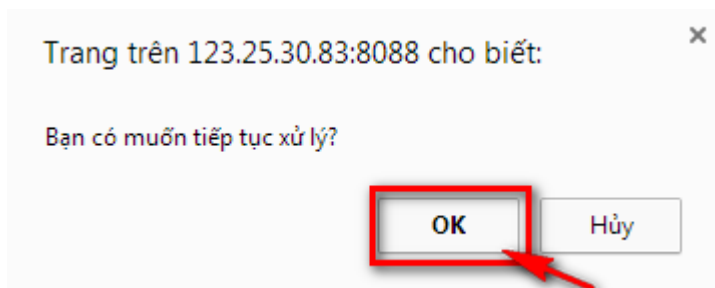

Khi đó, chức năng Yêu cầu sửa đổi bổ sung được xử lý thành công

III.5. Hồ sơ Đã phê duyệt hoàn thành thủ tục

Trong [Danh sách tàu thuyền nhập cảnh], Cán Bộ Thủ tục chọn tiêu chí tìm kiếm Trạng thái =[Phê duyệt hoàn thành thủ tục], hệ thống sẽ hiển thị các hồ sơ tương ứng theo thứ tự ưu tiên về thời gian giảm dần trong danh sách **[Danh sách tàu thuyền nhập cảnh]**:

CỔNG DỊCH VỤ CÔNG TRỰC TUYẾN - BỘ GIAO THÔNG VẬN TẢI
QUẢN LÝ THỦ TỤC TÀU BIỂN

TRANG CHỦ | QUẢN LÝ THỦ TỤC TÀU BIỂN | QUẢN LÝ THÔNG TIN TÀU | BÁO CÁO THỐNG KÊ | QUẢN LÝ DANH MỤC

hai vai trò | Thoát

Danh sách hồ sơ

- Danh sách tàu thuyền nhập cảnh
- Danh sách tàu thuyền xuất cảnh
- Danh sách tàu thuyền quá cảnh
- Lịch sử tàu thuyền đến/raoảng

Tìm kiếm

Cảng vụ: CẢNG VỤ VÙNG TÀU | Cảng đến: LỰA CHỌN | Cảng rời cuối cùng/ cảng đích: LỰA CHỌN

Tên tàu: | Quốc tịch: LỰA CHỌN

Tàu đến/ rời: TÀU TRONG CẢNG | Thời gian đến/ rời từ: | Đại lý đến: LỰA CHỌN

Trạng thái: PHÊ DUYỆT HOÀN THÀNH THỦ TỤC | Đại lý đi: LỰA CHỌN

Khu vực cảng: LỰA CHỌN

Tim kiếm

Danh sách tàu thuyền nhập cảnh

STT	Tình trạng	Mã bản khai	Tên tàu	Ngày đến	Ngày rời	Đại lý đến	Đại lý đi	Ngày giờ làm thủ tục	Thao tác
1	Phê duyệt hoàn thành thủ tục	15032	SMIT CHEETAH	02/11/2014 21:30		4400142983114	4400142983114	24/10/2014 10:17	Xem
2	Phê duyệt hoàn thành thủ tục	15031	SMIT CHEETAH	02/11/2014 18:20		0100100181	0100100181	24/10/2014 10:17	Xem

Hiện thị 2 kết quả.

BỘ GIAO THÔNG VẬN TẢI
Bản quyền thuộc về Bộ Giao thông vận tải - 80 Trần Hưng Đạo, Hoàn Kiếm, Hà Nội.

Cán bộ Thủ tục chọn một hồ sơ kích vào biểu tượng <Xem> trên cột [Thao tác], màn hình hiển thị chi tiết cho hồ sơ như sau:

Hải quan một cửa – Bộ Giao thông Vận tải

Tài liệu hướng dẫn sử dụng cho cán bộ Cảng vụ Hàng hải

CÔNG DỊCH VỤ CÔNG TRỰC TUYẾN - BỘ GIAO THÔNG VẬN TẢI
QUẢN LÝ THỦ TỤC TÀU BIỂN

hai vai tro Thoát

TRANG CHỦ QUẢN LÝ THỦ TỤC TÀU BIỂN QUẢN LÝ THÔNG TIN TÀU BÁO CÁO THỐNG KÊ QUẢN LÝ DANH MỤC

Danh sách hồ sơ

Danh sách tàu thuyền nhập cảnh

Danh sách tàu thuyền xuất cảnh

Danh sách tàu thuyền quá cảnh

Lịch sử tàu thuyền đến/rời cảng

Thành phần hồ sơ

☒ Bản khai an ninh tàu biển

☒ Bản khai hàng hóa

☒ Thông báo

☒ Xác báo

☒ **Lệnh điều động**

☒ Bản khai chung

☒ Bản khai danh sách thuyền viên

☒ Bản khai danh sách hành khách

☒ Bản khai hàng hóa nguy hiểm

☒ Bản khai dự trữ của tàu

☒ Bản khai hành lý thuyền viên

☒ Giấy khai báo y tế hàng hải

☒ Bản khai kiểm dịch thực vật

☒ Bản khai kiểm dịch động vật

☒ Các giấy tờ phải xuất trình

Kết quả phê duyệt hồ sơ

Tàu trong cảng

Thông tin chung

Cảng vụCẢNG VỤ VÙNG TÀU

Tên tàuSMIT CHEETAH

Tàu đến/ rờiĐẾN

Trạng thái**PHÊ DUYỆT HOÀN THÀNH THỦ TỤC**

Mã bản khai15032

Quốc tịchPANAMA

Thời gian đến/ rời từ02/11/2014 21:30

Loại bản khaiTÀU THUYỀN NHẬP CẢNH

Hồ hiệuC6YB7

Thời gian đến/ rời tới

THÔNG TIN KHAI BÁO

STT	Thời gian khai báo	Bản khai	Lần gửi cuối	Số giờ còn lại	Trạng thái	Ghi chú
1	10:17 24/10/2014	Bản khai an ninh tàu biển	1	224:02	Chấp nhận bản khai	
2	10:10 24/10/2014	Bản khai hàng hóa	1		Khai mới	
3	09:17 24/10/2014	Thông báo tàu đến cảng	1	228:02	Chấp nhận bản khai	
6	09:36 24/10/2014	Xác báo tàu đến cảng	1	227:54	Chấp nhận bản khai	
10	15:36 24/10/2014	Bản khai chung	1	221:53	Đổi chiếu	
11	15:36 24/10/2014	Bản khai danh sách thuyền viên	1	221:53	Đổi chiếu	
12	15:36 24/10/2014	Bản khai danh sách hành khách	1	221:53	Khai mới	
13	15:36 24/10/2014	Bản khai hàng hóa nguy hiểm	1	221:53	Đổi chiếu	
14	15:36 24/10/2014	Bản khai dự trữ của tàu	1	221:53	Khai mới	
15	15:36 24/10/2014	Bản khai hành lý thuyền viên	1	221:53	Khai mới	
16	15:36 24/10/2014	Giấy khai báo y tế hàng hải	1	221:53	Khai mới	

BỘ GIAO THÔNG VẬN TẢI
Ban quyền thuộc về Bộ Giao thông vận tải - 80 Trần Hưng Đạo, Hoàn Kiếm, Hà Nội.

a. Xem thông tin chung hồ sơ

Thông tin chung hồ sơ gồm các thông tin sau: Cảng vụ, Tên tàu, Tàu đến/rời, Trạng thái, Mã bản khai, Quốc tịch, Thời gian đến/rời, Loại bản khai, Hồ hiệu.

Thông tin chung					
Cảng vụ	CẢNG VỤ VŨNG TÀU	Mã bản khai	15031	Loại bản khai	TÀU THUYỀN NHẬP CẢNH
Tên tàu	SMIT CHEETAH	Quốc tịch	PANAMA	Hồ hiệu	C6YB7
Tàu đến/ rời	ĐẾN	Thời gian đến/ rời từ	02/11/2014 18:20	Thời gian đến/ rời tới	
Trạng thái	PHÊ DUYỆT HOÀN THÀNH THỦ TỤC				

b. Xem Thông tin Khai báo hồ sơ

Thông tin khai báo gồm thông tin các bản khai, cụ thể như sau: Thời gian khai báo, Bản khai, Lần gửi cuối, Số giờ còn lại, Trạng thái, Ghi chú.

THÔNG TIN KHAI BÁO						
STT	Thời gian khai báo	Bản khai	Lần gửi cuối	Số giờ còn lại	Trạng thái	Ghi chú
1	10:17 24/10/2014	Bản khai an ninh tàu biển	1	224:02	Chấp nhận bản khai	
2	10:10 24/10/2014	Bản khai hàng hóa	1		Khai mới	
3	09:17 24/10/2014	Thông báo tàu đến cảng	1	228:02	Chấp nhận bản khai	
6	09:36 24/10/2014	Xác báo tàu đến cảng	1	227:54	Chấp nhận bản khai	
10	15:36 24/10/2014	Bản khai chung	1	221:53	Khai mới	
11	15:36 24/10/2014	Bản khai danh sách thuyền viên	1	221:53	Khai mới	
12	15:36 24/10/2014	Bản khai danh sách hành khách	1	221:53	Khai mới	
13	15:36 24/10/2014	Bản khai hàng hóa nguy hiểm	1	221:53	Khai mới	
14	15:36 24/10/2014	Bản khai dự trữ của tàu	1	221:53	Khai mới	
15	15:36 24/10/2014	Bản khai hành lý thuyền viên	1	221:53	Khai mới	
16	15:36 24/10/2014	Giấy khai báo y tế hàng hải	1	221:53	Khai mới	

c. Thông báo bản khai chưa có dữ liệu

Trên màn hình thành phần hồ sơ, khi bản khai chưa có dữ liệu, trên dòng menu của bản khai tương ứng hiển thị nút tròn màu đen ở đầu dòng.

Màn hình cụ thể như sau:

- Bản khai chung
- Danh sách thuyền viên
- Danh sách hành khách
- Bản khai hàng hóa nguy hiểm
- Bản khai dự trữ của tàu
- Bản khai hành lý thuyền viên
- Giấy khai báo y tế hàng hải
- Bản khai kiểm dịch thực vật
- Bản khai kiểm dịch động vật

d. Thông báo bản khai đã có dữ liệu

Trên màn hình thành phần hồ sơ, khi bản khai chưa có dữ liệu, trên dòng menu của bản khai tương ứng hiển thị nút tròn màu đen ở đầu dòng.

Màn hình cụ thể như sau:

●	Bản khai an ninh tàu biển	✓
●	Bản khai hàng hóa	
●	Thông báo	✓
●	Xác báo	✓
	Lệnh điều động	✓
●	Bản khai chung	
●	Bản khai danh sách thuyền viên	
●	Bản khai danh sách hành khách	
●	Bản khai hàng hóa nguy hiểm	
●	Bản khai dự trữ của tàu	
●	Bản khai hành lý thuyền viên	
●	Giấy khai báo y tế hàng hải	

e. Xem chi tiết bản khai

Cán bộ thủ tục kích vào mục bản khai với tên bản khai tương ứng trên màn hình thành phần hồ sơ.

Màn hình chi tiết bản khai gồm:

- Thông tin chung hồ sơ tàu thuyền nhập cảnh
- Thông tin phiên bản bản khai: Phiên bản, Trạng thái, Ngày nộp/sửa, Người làm thủ tục, Người nộp/Cán bộ, Ghi chú.
- Nội dung bản khai.

Chức năng Xem chi tiết bản khai được thực hiện với các bản khai có trong hồ sơ.

Cụ thể gồm:

- Xem Bản khai an ninh
- Xem Bản khai hàng hóa
- Xem Thông báo
- Xem xác báo
- Xem Lệnh điều động
- Xem Bản khai chung
- Xem Danh sách thuyền viên
- Xem Danh sách hành khách
- Xem Bản khai hàng hóa nguy hiểm
- Xem Bản khai dữ trữ của tàu
- Xem Giấy khai báo y tế hàng hải
- Xem Bản khai kiểm dịch động vật
- Xem Bản khai kiểm dịch thực vật

Khi hồ sơ ở trạng thái “Phê duyệt hoàn thành thủ tục”, cán bộ không còn chức năng xử lý nào trên hồ sơ nữa. Các thao tác chỉ dừng ở mức xem

IV. QUY TRÌNH XUẤT CẢNH

Đăng nhập với tài khoản Cán bộ Thủ tục, từ [Danh sách hồ sơ], chọn mục [Danh sách Tàu thuyền xuất cảnh], màn hình chính hiển thị màn hình [Danh sách tàu thuyền xuất cảnh] như sau:

CỔNG DỊCH VỤ CÔNG TRỰC TUYẾN - BỘ GIAO THÔNG VẬN TẢI

QUẢN LÝ THỦ TỤC TÀU BIỂN

hai vai tro

Thoát

TRANG CHỦ

QUẢN LÝ THỦ TỤC TÀU BIỂN

QUẢN LÝ THÔNG TIN TÀU

BÁO CÁO THỐNG KẾ

QUẢN LÝ DANH MỤC

Danh sách hồ sơ

Danh sách tàu thuyền nhập cảnh

Danh sách tàu thuyền xuất cảnh

Danh sách tàu thuyền quá cảnh

Lịch sử tàu thuyền đến/rời cảng

Tìm kiếm

Cảng vụ

Tên tàu

Tàu đến/ rời

Trạng thái

Khu vực cảng

CẢNG VỤ VÙNG TÀU

TÀU RỜI CẢNG

Cảng đến

Quốc tịch

Thời gian đến/ rời từ

Đại lý đến

Cảng rời cuối cùng/ cảng đích

Hồ hiệu

Thời gian đến/ rời tới

Đại lý đi

Kế hoạch

Thủ tục

Tim kiếm

Danh sách tàu thuyền xuất cảnh

STT	Tình trạng	Mã bản khai	Tên tàu	Ngày đến	Ngày rời	Đại lý đến	Đại lý đi	Ngày giờ làm thủ tục	Thao tác
1	Hủy thủ tục	10047	SMIT CHEETAH	02/11/2014 23:18	02/11/2014 23:18	4400142983114	4400142983114	24/10/2014 14:32	
2	Phê duyệt hoàn thành thủ tục	10046	SMIT CHEETAH	02/11/2014 23:18	02/11/2014 23:18	4400142983114	4400142983114	24/10/2014 14:32	
3	Hủy thủ tục	10045	SMIT CHEETAH	02/11/2014 23:18	02/11/2014 23:18	4400142983114	4400142983114	24/10/2014 14:32	
4	Hủy thủ tục	10044	SMIT CHEETAH	02/11/2014 23:18	02/11/2014 23:18	4400142983114	4400142983114	24/10/2014 14:32	
5	Hủy thủ tục	10043	SMIT CHEETAH	02/11/2014 23:18	02/11/2014 23:18	4400142983114	4400142983114	24/10/2014 14:32	
6	Đã tiếp nhận	10042	SMIT CHEETAH	02/11/2014 23:18	02/11/2014 23:18	4400142983114	4400142983114	24/10/2014 14:32	
7	Đã tiếp nhận	10041	SMIT CHEETAH	02/11/2014 23:18	02/11/2014 23:18	4400142983114	4400142983114	24/10/2014 14:32	
8	Đã tiếp nhận	10037	SMIT CHEETAH	02/11/2014 23:18	02/11/2014 23:18	4400142983114	4400142983114	24/10/2014 14:32	
9	Đã tiếp nhận	10036	SMIT CHEETAH	02/11/2014 23:18	02/11/2014 23:18	4400142983114	4400142983114	24/10/2014 14:32	
10	Hủy thủ tục	10030	SMIT CHEETAH	02/11/2014 23:18	02/11/2014 23:18	4400142983114	4400142983114	24/10/2014 14:32	

Hiện thị 10 kết quả.

Số bản ghi của trang 20

Trang 1 of 1

Đầu tiên

Trang trước

Tiếp

Cuối

BỘ GIAO THÔNG VẬN TẢI

Bản quyền thuộc về Bộ Giao thông vận tải - 80 Trần Hưng Đạo, Hoàn Kiếm, Hà Nội

Màn hình hiển thị gồm các phần:

❖ Tìm kiếm tàu thuyền xuất cảnh

Thao tác 1: Nhập các tiêu chí tìm kiếm.

Cán bộ nhập thông tin tìm kiếm đối với tiêu chí tìm kiếm cần nhập, cụ thể là:

- Tên tàu
- Hồ hiệu

Cán bộ chọn thông tin tìm kiếm đối với tiêu chí tìm kiếm cần chọn, cụ thể là:

- Cảng vụ
- Tàu đến/rời
- Trạng thái
- Cảng đến
- Quốc tịch

- Thời gian đến/rời từ
- Đại lý đến
- Cảng rời cuối cùng
- Cảng đích
- Thời gian đến/rời tới
- Đại lý đi
- Khu vực cảng

Thao tác 2: Nhấn vào nút [Tìm kiếm]

❖ Danh sách tàu thuyền xuất cảnh

- Xem danh sách kết quả tìm kiếm.

Màn hình hiển thị Danh sách tàu thuyền xuất cảnh theo kết quả tìm kiếm.

- Sắp xếp theo thứ tự ưu tiên thời gian.

Danh sách tàu thuyền xuất cảnh được sắp xếp theo thứ tự ưu tiên thời gian giảm dần theo Thời gian gửi đến

- Các trạng thái hồ sơ:

Ở màn hình cán bộ Thủ tục, Danh sách tàu thuyền xuất cảnh gồm các trạng thái sau:

- Hồ sơ ở trạng thái “Đã tiếp nhận”
- Hồ sơ ở trạng thái “Chờ phê duyệt hoàn thành thủ tục”
- Hồ sơ ở trạng thái “Phê duyệt hoàn thành thủ tục”
- Hồ sơ ở trạng thái “Hủy thủ tục”
- Hồ sơ ở trạng thái “Yêu cầu sửa đổi bổ sung”

IV.1. Hồ sơ đã tiếp nhận

Trong [Danh sách tàu thuyền xuất cảnh], Cán Bộ Thủ tục chọn tiêu chí tìm kiếm **Trạng thái=[Đã tiếp nhận]**, hệ thống sẽ hiển thị các hồ sơ tương ứng theo thứ tự ưu tiên về thời gian giảm dần trong danh sách **[Danh sách tàu thuyền xuất cảnh]**:

CỔNG DỊCH VỤ CÔNG TRỰC TUYẾN - BỘ GIAO THÔNG VẬN TẢI
QUẢN LÝ THỦ TỤC TÀU BIỂN

TRANG CHỦ | QUẢN LÝ THỦ TỤC TÀU BIỂN | QUẢN LÝ THÔNG TIN TÀU | BÁO CÁO THỐNG KÊ | QUẢN LÝ DANH MỤC

Danh sách hồ sơ

- Danh sách tàu thuyền nhập cảnh
- Danh sách tàu thuyền xuất cảnh**
- Danh sách tàu thuyền quá cảnh
- Lịch sử tàu thuyền đến/rời cảng

Tìm kiếm

Cảng vụ: CẢNG VỤ VÙNG TÀU | Tên tàu: | Quốc tịch: | Cảng đến: | Cảng rời cuối cùng/ cảng đích: |
Tàu đến/ rời: TÀU RỜI CẢNG | Thời gian đến/ rời từ: | Thời gian đến/ rời tới: |
Trạng thái: ĐÃ TIẾP NHẬN | Đại lý đến: | Đại lý đi: |
Khu vực cảng: |

Tim kiếm

Danh sách tàu thuyền xuất cảnh

STT	Tình trạng	Mã bản khai	Tên tàu	Ngày đến	Ngày rời	Đại lý đến	Đại lý đi	Ngày giờ làm thủ tục	Thao tác
1	Đã tiếp nhận	10042	SMIT CHEETAH	02/11/2014 23:18	02/11/2014 23:18	4400142983114	4400142983114	24/10/2014 14:32	
2	Đã tiếp nhận	10041	SMIT CHEETAH	02/11/2014 23:18	02/11/2014 23:18	4400142983114	4400142983114	24/10/2014 14:32	
3	Đã tiếp nhận	10037	SMIT CHEETAH	02/11/2014 23:18	02/11/2014 23:18	4400142983114	4400142983114	24/10/2014 14:32	
4	Đã tiếp nhận	10036	SMIT CHEETAH	02/11/2014 23:18	02/11/2014 23:18	4400142983114	4400142983114	24/10/2014 14:32	

Hiện thị 4 kết quả.

BỘ GIAO THÔNG VẬN TẢI
Bản quyền thuộc về Bộ Giao thông vận tải - 80 Trần Hưng Đạo, Hoàn Kiếm, Hà Nội

Cán bộ Thủ tục chọn một hồ sơ kích vào biểu tượng <Xem> trên cột [Thao tác], màn hình hiển thị chi tiết cho hồ sơ như sau:

CỔNG DỊCH VỤ CÔNG TRỰC TUYẾN - BỘ GIAO THÔNG VẬN TẢI
QUẢN LÝ THỦ TỤC TÀU BIỂN

TRANG CHỦ | QUẢN LÝ THỦ TỤC TÀU BIỂN | QUẢN LÝ THÔNG TIN TÀU | BÁO CÁO THỐNG KÊ | QUẢN LÝ DANH MỤC

Danh sách hồ sơ

- Danh sách tàu thuyền nhập cảnh
- Danh sách tàu thuyền xuất cảnh**
- Danh sách tàu thuyền quá cảnh
- Lịch sử tàu thuyền đến/rời cảng

Thành phần hồ sơ

- Thông báo
- Bản khai chung
- Bản khai danh sách thuyền viên
- Bản khai danh sách hành khách
- Bản khai hàng hóa
- Bản khai dự trữ của tàu
- Bản khai hành lý hành khách
- Các giấy tờ phải xuất trình
- Thông tin phê duyệt hoàn thành thủ tục
- Giấy phép rời cảng

Tàu trong cảng

Thông tin chung

Cảng vụ: CẢNG VỤ VÙNG TÀU | Mã bản khai: 10042 | Loại bản khai: TÀU THUYỀN XUẤT CẢNH
Tên tàu: SMIT CHEETAH | Quốc tịch: PANAMA | Hồ hiệu: C6YB7
Tàu đến/ rời: RỜI | Thời gian đến/ rời từ: 02/11/2014 23:18 | Thời gian đến/ rời tới: 02/11/2014 23:18
Trạng thái: ĐÃ TIẾP NHẬN

THÔNG TIN KHAI BÁO

STT	Thời gian khai báo	Bản khai	Lần gửi cuối	Số giờ còn lại	Trạng thái	Ghi chú
2	14:33 24/10/2014	Bản khai hàng hóa	1		Khai mới	
4	14:32 24/10/2014	Thông báo tàu rời cảng	1	224:27	Chấp nhận bản khai	
10	14:33 24/10/2014	Bản khai chung	1	224:44	Khai mới	
11	14:33 24/10/2014	Bản khai danh sách thuyền viên	1	224:44	Khai mới	
12	14:33 24/10/2014	Bản khai danh sách hành khách	1	224:44	Khai mới	
14	14:33 24/10/2014	Bản khai dự trữ của tàu	1	224:44	Khai mới	

Thông báo chấp nhận hồ sơ Yêu cầu sửa đổi bổ sung

BỘ GIAO THÔNG VẬN TẢI
Bản quyền thuộc về Bộ Giao thông vận tải - 80 Trần Hưng Đạo, Hoàn Kiếm, Hà Nội

a. Xem thông tin chung hồ sơ

Thông tin chung hồ sơ gồm các thông tin sau: Cảng vụ, Tên tàu, Tàu đến/rời, Trạng thái, Mã bản khai, Quốc tịch, Thời gian đến/rời, Loại bản khai, Hồ hiệu.

Thông tin chung

Cảng vụ	CẢNG VỤ VŨNG TÀU	Mã bản khai	10042	Loại bản khai	TÀU THUYỀN XUẤT CẢNH
Tên tàu	SMIT CHEETAH	Quốc tịch	PANAMA	Hồ hiệu	C6YB7
Tàu đến/ rời	RỜI	Thời gian đến/ rời từ	02/11/2014 23:18	Thời gian đến/ rời tới	02/11/2014 23:18
Trạng thái	ĐÃ TIẾP NHẬN				

b. Xem Thông tin Khai báo hồ sơ

Thông tin khai báo gồm thông tin các bản khai, cụ thể như sau: Thời gian khai báo, Bản khai, Lần gửi cuối, Số giờ còn lại, Trạng thái, Ghi chú.

THÔNG TIN KHAI BÁO

STT	Thời gian khai báo	Bản khai	Lần gửi cuối	Số giờ còn lại	Trạng thái	Ghi chú
2	14:33 24/10/2014	Bản khai hàng hóa	1		Khai mới	
4	14:32 24/10/2014	Thông báo tàu rời cảng	1	224:27	Chấp nhận bản khai	
10	14:33 24/10/2014	Bản khai chung	1	224:44	Khai mới	
11	14:33 24/10/2014	Bản khai danh sách thuyền viên	1	224:44	Khai mới	
12	14:33 24/10/2014	Bản khai danh sách hành khách	1	224:44	Khai mới	
14	14:33 24/10/2014	Bản khai dự trữ của tàu	1	224:44	Khai mới	

c. Thông báo chấp nhận hồ sơ

Thao tác 1: Nhấn vào nút [Thông báo chấp nhận hồ sơ]

Trên màn hình thành phần hồ sơ (màn hình chi tiết hồ sơ), nhấn vào nút [Thông báo chấp nhận hồ sơ].

Màn hình cụ thể như sau:

Hải quan một cửa – Bộ Giao thông Vận tải

Tài liệu hướng dẫn sử dụng cho cán bộ Cảng vụ Hàng hải

TRANG CHỦ | **QUẢN LÝ THỦ TỤC TÀU BIỂN** | **QUẢN LÝ THÔNG TIN TÀU** | **BÁO CÁO THỐNG KÊ** | **QUẢN LÝ DANH MỤC**

Danh sách hồ sơ

- Danh sách tàu thuyền nhập cảnh
- Danh sách tàu thuyền xuất cảnh
- Danh sách tàu thuyền quá cảnh
- Lịch sử tàu thuyền đến/rời cảng
- Thành phần hồ sơ**

Thông tin chung

Cảng vụ: CẢNG VỤ VŨNG TÀU
Tên tàu: SMIT CHEETAH
Tàu đến/ rời: RỜI
Trạng thái: **ĐÃ TIẾP NHẬN**

Mã bản khai: 10042
Quốc tịch: PANAMA
Thời gian đến/ rời từ: 02/11/2014 23:18

Loại bản khai: TÀU THUYỀN XUẤT CẢNH
Họ hiệu: C6YB7
Thời gian đến/ rời tới: 02/11/2014 23:18

THÔNG TIN KHAI BÁO

STT	Thời gian khai báo	Bản khai	Lần gửi cuối	Số giờ còn lại	Trạng thái	Ghi chú
2	14:33 24/10/2014	Bản khai hàng hóa	1		Khai mới	
4	14:32 24/10/2014	Thông báo tàu rời cảng	1	224:27	Chấp nhận bản khai	
10	14:33 24/10/2014	Bản khai chung	1	224:44	Khai mới	
11	14:33 24/10/2014	Bản khai danh sách thuyền viên	1	224:44	Khai mới	
12	14:33 24/10/2014	Bản khai danh sách hành khách	1	224:44	Khai mới	
14	14:33 24/10/2014	Bản khai dự trữ của tàu	1	224:44	Khai mới	

Thông báo chấp nhận hồ sơ ⇒ Yêu cầu sửa đổi bổ sung

BỘ GIAO THÔNG VẬN TẢI
Bản quyền thuộc về Bộ Giao thông vận tải - 80 Trần Hưng Đạo, Hoàn Kiếm, Hà Nội

Thao tác 2: Nhấn vào nút [OK]

Sau khi thực hiện thao tác 1, hệ thống hiển thị hộp thoại xác nhận lại thao tác xử lý. Trên hộp thoại này, nhấn nút [OK] để tiếp tục xử lý (trong trường hợp không muốn tiếp tục xử lý, nhấn nút [Hủy]).

Màn hình cụ thể như sau:

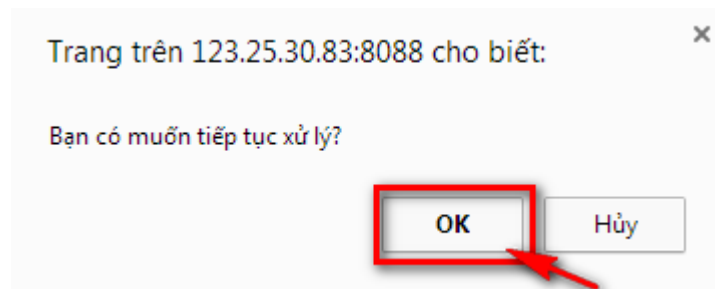

Khi đó, chức năng Thông báo chấp nhận hồ sơ được xử lý thành công, hồ sơ sẽ chuyển sang trạng thái “Chờ phê duyệt hoàn thành thủ tục”

d. Yêu cầu sửa đổi bổ sung

Thao tác 1: Nhấn vào nút [Yêu cầu sửa đổi bổ sung]

Trên màn hình thành phần hồ sơ (màn hình chi tiết hồ sơ), nhấn vào nút [Yêu cầu sửa đổi bổ sung]

Màn hình cụ thể như sau:

CÔNG DỊCH VỤ CÔNG TRỰC TUYẾN - BỘ GIAO THÔNG VẬN TẢI
QUẢN LÝ THỦ TỤC TÀU BIỂN

TRANG CHỦ | QUẢN LÝ THỦ TỤC TÀU BIỂN | QUẢN LÝ THÔNG TIN TÀU | BÁO CÁO THÔNG KẾ | QUẢN LÝ DANH MỤC

Danh sách hồ sơ

- Danh sách tàu thuyền nhập cảnh
- Danh sách tàu thuyền xuất cảnh
- Danh sách tàu thuyền quá cảnh
- Lịch sử tàu thuyền đến/rời cảng
- Thành phần hồ sơ**

- Thông báo
- Bản khai chung
- Bản khai danh sách thuyền viên
- Bản khai danh sách hành khách
- Bản khai hàng hóa
- Bản khai dự trữ của tàu
- Bản khai hành lý hành khách
- Các giấy tờ phải xuất trình
- Thông tin phê duyệt hoàn thành thủ tục
- Giấy phép rời cảng

Tàu trong cảng

Thông tin chung

Cảng vụ	CẢNG VỤ VÙNG TÀU	Mã bản khai	10042	Loại bản khai	TÀU THUYỀN XUẤT CẢNH
Tên tàu	SMT CHEETAH	Quốc tịch	PANAMA	Hồ hiệu	C6YB7
Tàu đến/ rời	RỜI	Thời gian đến/ rời từ	02/11/2014 23:18	Thời gian đến/ rời tới	02/11/2014 23:18
Trạng thái	ĐÃ TIẾP NHẬN				

THÔNG TIN KHAI BÁO

STT	Thời gian khai báo	Bản khai	Lần gửi cuối	Số giờ còn lại	Trạng thái	Ghi chú
2	14:33 24/10/2014	Bản khai hàng hóa	1		Khai mới	
4	14:32 24/10/2014	Thông báo tàu rời cảng	1	224:27	Chấp nhận bản khai	
10	14:33 24/10/2014	Bản khai chung	1	224:44	Khai mới	
11	14:33 24/10/2014	Bản khai danh sách thuyền viên	1	224:44	Khai mới	
12	14:33 24/10/2014	Bản khai danh sách hành khách	1	224:44	Khai mới	
14	14:33 24/10/2014	Bản khai dự trữ của tàu	1	224:44	Khai mới	

Thông báo chấp nhận hồ sơ | **Yêu cầu sửa đổi bổ sung**

BỘ GIAO THÔNG VẬN TẢI
Bản quyền thuộc về Bộ Giao thông vận tải - 80 Trần Hưng Đạo, Hoàn Kiếm, Hà Nội

Thao tác 2: Nhập lý do sửa đổi bổ sung

Sau khi thực hiện thao tác 1, màn hình hiển thị ô dữ liệu, trên ô dữ liệu này cán bộ thủ tục nhập lý do sửa đổi bổ sung.

Thao tác 3: Nhấn vào nút [Xác nhận sửa đổi bổ sung]

Màn hình cụ thể như sau:

Thông báo chấp nhận hồ sơ | Yêu cầu sửa đổi bổ sung

Nhập lý do:

Xác nhận sửa đổi bổ sung

Thao tác 4: Xác nhận xử lý

Sau khi thực hiện thao tác 3, hệ thống hiển thị hộp thoại xác nhận lại thao tác xử lý. Trên hộp thoại này, nhấn nút [OK] để tiếp tục xử lý (trong trường hợp không muốn tiếp tục xử lý, nhấn nút [Hủy]).

Màn hình cụ thể như sau:

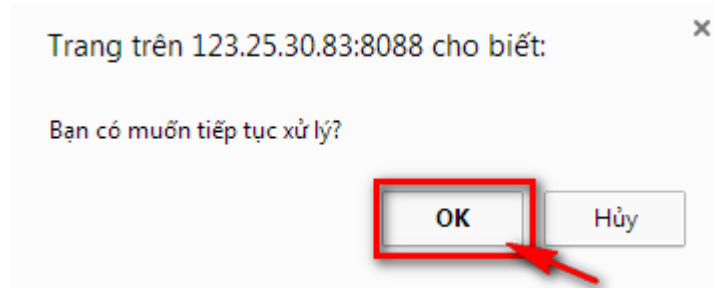

Khi đó, chức năng Yêu cầu sửa đổi bổ sung được xử lý thành công, hồ sơ sẽ chuyển sang trạng thái “Yêu cầu sửa đổi bổ sung”.

e. Thông báo bản khai chưa có dữ liệu

Trên màn hình thành phần hồ sơ, khi bản khai chưa có dữ liệu, trên dòng menu của bản khai tương ứng hiển thị nút tròn màu đen ở đầu dòng.

Màn hình cụ thể như sau:

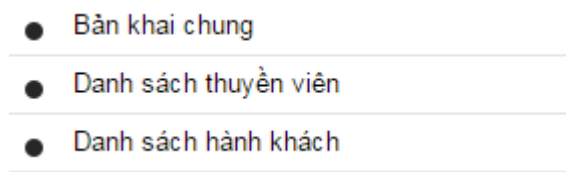

f. Thông báo bản khai đã có dữ liệu

Trên màn hình thành phần hồ sơ, khi bản khai chưa có dữ liệu, trên dòng menu của bản khai tương ứng hiển thị nút tròn màu đen ở đầu dòng.

Màn hình cụ thể như sau:

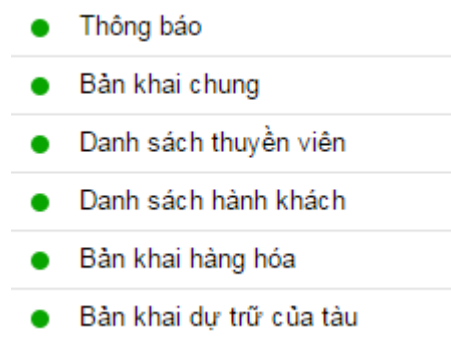

g. Xem chi tiết bản khai

Cán bộ thủ tục kích vào mục bản khai với tên bản khai tương ứng trên màn hình thành phần hồ sơ.

Màn hình chi tiết bản khai gồm:

- Thông tin chung hồ sơ tàu thuyền xuất cảnh
- Thông tin phiên bản bản khai: Phiên bản, Trạng thái, Ngày nộp/sửa, Người làm thủ tục, Người nộp/Cán bộ, Ghi chú.
- Nội dung bản khai.

Chức năng Xem chi tiết bản khai được thực hiện với các bản khai có trong hồ sơ.

Cụ thể gồm:

- Xem Thông báo
- Xem Bản khai chung
- Xem Bản khai danh sách thuyền viên
- Xem Bản khai danh sách hành khách
- Xem Bản khai hàng hóa
- Xem Bản khai dữ trữ của tàu

IV.2. Hồ sơ Chờ phê duyệt hoàn thành thủ tục

Trong [Danh sách tàu thuyền xuất cảnh], Cán Bộ Thủ tục chọn tiêu chí tìm kiếm Trạng thái=[Chờ phê duyệt hoàn thành thủ tục], hệ thống sẽ hiển thị các hồ sơ tương ứng theo thứ tự ưu tiên về thời gian giám dân trong danh sách **[Danh sách tàu thuyền xuất cảnh]**:

Hải quan một cửa – Bộ Giao thông Vận tải

Tài liệu hướng dẫn sử dụng cho cán bộ Cảng vụ Hàng hải

CÔNG DỊCH VỤ CÔNG TRỰC TUYẾN - BỘ GIAO THÔNG VẬN TẢI

QUẢN LÝ THỦ TỤC TÀU BIỂN

hai vai trò

Thoát

TRANG CHỦ

QUẢN LÝ THỦ TỤC TÀU BIỂN

QUẢN LÝ THÔNG TIN TÀU

BÁO CÁO THỐNG KẾ

QUẢN LÝ DANH MỤC

Danh sách hồ sơ

- Danh sách tàu thuyền nhập cảnh
- Danh sách tàu thuyền xuất cảnh**
- Danh sách tàu thuyền quá cảnh
- Lịch sử tàu thuyền đến/rời cảng

Tim kiếm

Cảng vụCẢNG VỤ VÙNG TÀU

Tên tàu

Tàu đến/ rờiTÀU RỜI CẢNG

Trạng tháiCHỜ PHÉ DUYỆT HOÀN THÀNH THỦ TỤC

Khu vực cảng

Cảng đến

Quốc tịch

Thời gian đến/ rời từ

Đại lý đến

Cảng rời cuối cùng/ cảng đích

Hồ hiệu

Thời gian đến/ rời tới

Đại lý đi

Tìm kiếm

Kế hoạch

Thủ tục

Danh sách tàu thuyền xuất cảnh

STT	Tình trạng	Mã bản khai	Tên tàu	Ngày đến	Ngày rời	Đại lý đến	Đại lý đi	Ngày giờ làm thủ tục	Thao tác
1	Chờ phê duyệt hoàn thành thủ tục	10042	SMIT CHEETAH	02/11/2014 23:18	02/11/2014 23:18	4400142983114	4400142983114	24/10/2014 14:32	
2	Chờ phê duyệt hoàn thành thủ tục	10041	SMIT CHEETAH	02/11/2014 23:18	02/11/2014 23:18	4400142983114	4400142983114	24/10/2014 14:32	

Hiện thị 2 kết quả.

BỘ GIAO THÔNG VẬN TẢI

Bản quyền thuộc về Bộ Giao thông vận tải - 80 Trần Hưng Đạo, Hoàn Kiếm, Hà Nội

Cán bộ Thủ tục chọn một hồ sơ kích vào biểu tượng <Xem> trên cột [Thao tác], màn hình hiển thị chi tiết cho hồ sơ như sau:

CÔNG DỊCH VỤ CÔNG TRỰC TUYẾN - BỘ GIAO THÔNG VẬN TẢI

QUẢN LÝ THỦ TỤC TÀU BIỂN

hai vai trò

Thoát

TRANG CHỦ

QUẢN LÝ THỦ TỤC TÀU BIỂN

QUẢN LÝ THÔNG TIN TÀU

BÁO CÁO THỐNG KẾ

QUẢN LÝ DANH MỤC

Danh sách hồ sơ

- Danh sách tàu thuyền nhập cảnh
- Danh sách tàu thuyền xuất cảnh**
- Danh sách tàu thuyền quá cảnh
- Lịch sử tàu thuyền đến/rời cảng

Thành phần hồ sơ

- Thông báo
- Bản khai chung
- Bản khai danh sách thuyền viên
- Bản khai danh sách hành khách
- Bản khai hàng hóa
- Bản khai dự trữ của tàu
- Bản khai hành lý hành khách
- Các giấy tờ phải xuất trình
- Thông tin phê duyệt hoàn thành thủ tục
- Giấy phép rời cảng

Tàu trong cảng

Thông tin chung

Cảng vụCẢNG VỤ VÙNG TÀU

Tên tàuSMIT CHEETAH

Tàu đến/ rờiRỜI

Trạng tháiCHỜ PHÉ DUYỆT HOÀN THÀNH THỦ TỤC

Mã bản khai10042

Quốc tịchPANAMA

Thời gian đến/ rời từ02/11/2014 23:18

Loại bản khaiTÀU THUYỀN XUẤT CẢNH

Hồ hiệuC6YB7

Thời gian đến/ rời tới02/11/2014 23:18

THÔNG TIN KHAI BÁO

STT	Thời gian khai báo	Bản khai	Lần gửi cuối	Số giờ còn lại	Trạng thái	Ghi chú
2	14:33 24/10/2014	Bản khai hàng hóa	1		Khai mới	
4	14:32 24/10/2014	Thông báo tàu rời cảng	1	224:27	Chấp nhận bản khai	
10	14:33 24/10/2014	Bản khai chung	1	224:44	Khai mới	
11	14:33 24/10/2014	Bản khai danh sách thuyền viên	1	224:44	Khai mới	
12	14:33 24/10/2014	Bản khai danh sách hành khách	1	224:44	Khai mới	
14	14:33 24/10/2014	Bản khai dự trữ của tàu	1	224:44	Khai mới	

BỘ GIAO THÔNG VẬN TẢI

Bản quyền thuộc về Bộ Giao thông vận tải - 80 Trần Hưng Đạo, Hoàn Kiếm, Hà Nội

a. Xem thông tin chung hồ sơ

Thông tin chung hồ sơ gồm các thông tin sau: Cảng vụ, Tên tàu, Tàu đến/rời, Trạng thái, Mã bản khai, Quốc tịch, Thời gian đến/rời, Loại bản khai, Hồ hiệu.

Thông tin chung

Cảng vụCẢNG VỤ VÙNG TÀU

Tên tàuSMIT CHEETAH

Tàu đến/ rờiRỜI

Trạng tháiCHỜ PHÉ DUYỆT HOÀN THÀNH THỦ TỤC

Mã bản khai10042

Quốc tịchPANAMA

Thời gian đến/ rời từ02/11/2014 23:18

Loại bản khaiTÀU THUYỀN XUẤT CẢNH

Hồ hiệuC6YB7

Thời gian đến/ rời tới02/11/2014 23:18

b. Xem Thông tin Khai báo hồ sơ

Thông tin khai báo gồm thông tin các bản khai, cụ thể như sau: Thời gian khai báo, Bản khai, Lần gửi cuối, Số giờ còn lại, Trạng thái, Ghi chú.

THÔNG TIN KHAI BÁO

STT	Thời gian khai báo	Bản khai	Lần gửi cuối	Số giờ còn lại	Trạng thái	Ghi chú
2	14:33 24/10/2014	Bản khai hàng hóa	1		Khai mới	
4	14:32 24/10/2014	Thông báo tàu rời cảng	1	224:27	Chấp nhận bản khai	
10	14:33 24/10/2014	Bản khai chung	1	224:44	Khai mới	
11	14:33 24/10/2014	Bản khai danh sách thuyền viên	1	224:44	Khai mới	
12	14:33 24/10/2014	Bản khai danh sách hành khách	1	224:44	Khai mới	
14	14:33 24/10/2014	Bản khai dự trữ của tàu	1	224:44	Khai mới	

c. Thông báo bản khai chưa có dữ liệu

Trên màn hình thành phần hồ sơ, khi bản khai chưa có dữ liệu, trên dòng menu của bản khai tương ứng hiển thị nút tròn màu đen ở đầu dòng.

Màn hình cụ thể như sau:

- Bản khai chung
- Danh sách thuyền viên
- Danh sách hành khách

d. Thông báo bản khai đã có dữ liệu

Trên màn hình thành phần hồ sơ, khi bản khai chưa có dữ liệu, trên dòng menu của bản khai tương ứng hiển thị nút tròn màu đen ở đầu dòng.

Màn hình cụ thể như sau:

- Thông báo
- Bản khai chung
- Danh sách thuyền viên
- Danh sách hành khách
- Bản khai hàng hóa
- Bản khai dự trữ của tàu

e. Xem chi tiết bản khai

Cán bộ thủ tục kích vào mục bản khai với tên bản khai tương ứng trên màn hình thành phần hồ sơ.

Màn hình chi tiết bản khai gồm:

- Thông tin chung hồ sơ tàu thuyền xuất cảnh
- Thông tin phiên bản bản khai: Phiên bản, Trạng thái, Ngày nộp/sửa, Người làm thủ tục, Người nộp/Cán bộ, Ghi chú.
- Nội dung bản khai.

Chức năng Xem chi tiết bản khai được thực hiện với các bản khai có trong hồ sơ.

Cụ thể gồm:

- Xem Thông báo
- Xem Bản khai chung
- Xem Bản khai danh sách thuyền viên
- Xem Bản khai danh sách hành khách
- Xem Bản khai hàng hóa
- Xem Bản khai dữ trữ của tàu

f. Đối chiếu hồ sơ giấy Bản khai chung

Thao tác 1: Kích vào mục [Bản khai chung]

Trên thành phần hồ sơ, kích vào mục [Bản khai chung] để vào màn hình chi tiết nội dung bản khai chung

Màn hình cụ thể như sau:

Tài liệu hướng dẫn sử dụng cho cán bộ Cảng vụ Hàng hải

Thao tác 2: Nhấn vào nút [Đối chiếu hồ sơ]

hồ sơ giấy bản khai chung.

Sau khi thực hiện thao tác 2, hệ thống hiển thị hộp thoại xác nhận lại thao tác xử lý. Trên hộp thoại này, nhấn nút [OK] để tiếp tục xử lý (trong trường hợp không muốn tiếp tục xử lý, nhấn nút [Hủy]).

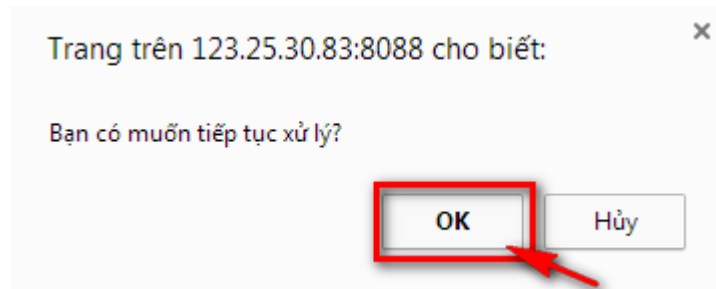

Khi đó chức năng đối chiếu hồ sơ giấy bản khai chung được thực hiện thành công.
Trên menu bản khai hiển thị dấu tích ở cuối dòng.

g. Đối chiếu hồ sơ giấy Bản khai Danh sách thuyền viên

Thao tác 1: Kích vào mục [Bản khai danh sách thuyền viên]

Trên thành phần hồ sơ, kích vào mục [Bản khai danh sách thuyền viên] để vào màn hình chi tiết nội dung Bản khai danh sách thuyền viên.

Màn hình cụ thể như sau:

Hải quan một cửa – Bộ Giao thông Vận tải

Tài liệu hướng dẫn sử dụng cho cán bộ Cảng vụ Hàng hải

CÔNG DỊCH VỤ CÔNG TRỰC TUYẾN - BỘ GIAO THÔNG VẬN TẢI
QUẢN LÝ THỦ TỤC TÀU BIỂN

hai vai trò

Thoát

TRANG CHỦ

QUẢN LÝ THỦ TỤC TÀU BIỂN

QUẢN LÝ THÔNG TIN TÀU

BÁO CÁO THỐNG KÊ

QUẢN LÝ DANH MỤC

Danh sách hồ sơ

Danh sách tàu thuyền nhập cảnh

Danh sách tàu thuyền xuất cảnh

Danh sách tàu thuyền quá cảnh

Lịch sử tàu thuyền đến/rời cảng

Thành phần hồ sơ

Thông báo

Bản khai chung

Bản khai danh sách thuyền viên

Bản khai danh sách hành khách

Bản khai hàng hóa

Bản khai dự trữ của tàu

Bản khai hành lý hành khách

Các giấy tờ phải xuất trình

Thông tin phê duyệt hoàn thành thủ tục

Giấy phép rời cảng

Tàu trong cảng

Kế hoạch

Thủ tục

Thông tin chung

Cảng vụCẢNG VỤ VŨNG TÀU

Mã bản khai10042

Loại bản khaiTÀU THUYỀN XUẤT CẢNH

Tên tàuSMIT CHEETAH

Quốc tịchPANAMA

Hồ hiệuC6YB7

Tàu đến/ rờiRỜI

Thời gian đến/ rời từ02/11/2014 23:18

Thời gian đến/ rời tới02/11/2014 23:18

Trạng tháiCHỜ PHÉ DUYỆT HOÀN THÀNH THỦ TỤC

Bản khai danh sách thuyền viên

STT	Phiên bản	Trạng thái	Ngày nộp/ sửa	Người làm thủ tục	Người nộp/ Cán bộ	Ghi chú
1	2 - Khai báo	Khai mới	28/10/2014 15:42	asd	NLTT nộp	

Nội dung giấy tờ

CỘNG HÒA XÃ HỘI CHỦ NGHĨA VIỆT NAM

Độc lập - Tự do - Hạnh phúc

Socialist Republic of Vietnam

Independence - Freedom - Happiness

DANH SÁCH THUYỀN VIÊN

CREW LIST

	Đến Arrival	X Rời Departure	Trang số: Page No:		
1.1 Tên tàu: SMIT CHEETAH Name of ship	2. Cảng đến/rời: CANG CAT LAI Port of arrival/departure	3. Ngày đến / rời: 2/11/2014-2318 LT Date of arrival/departure			
1.2 Số IMO: 9454876 IMO number	1.3 Hồ hiệu: C6YB7 Call sign	1.4 Số chuyến đi: 2 Voyage number			
4. Quốc tịch tàu: PANAMA Flag State of ship	5. Cảng rời cuối cùng: CANG CAT LAI (HCM) Last port of call				
6. STT No.	7. Họ và tên Family name, given name	8. Chức danh Rank or rating	9. Quốc tịch Nationality	10. Ngày và nơi sinh Date and place of birth	11. Loại và Số Hộ chiếu Nature and No. of identity document (seaman's passport)
1	Nguyen Tien Tan1	FIRST MATE	ANT BAR	12/02/1989 Ha Noi	A3099226 - Hộ Chiếu Phổ Thông
2	Bui Thi Bích Phuong3	THIRD MATE	ANGOLA	25/05/1990 Vinh Phuc	EB2522883 - Công vụ
3	Nguyen Le Hoang	CHIEF ENGINEER	ANGOLA	29/11/1990 Hai Duong	EB2546368 - Giấy Thông Hành
4	Mai Thi La	SECOND MATE	MOZAMBO	11/11/1984 Hung Yen	A6358069 - Giấy chứng nhận khả năng chuyên môn
5	Hoang Anh Quan5	SECOND ENGINEER	Netherlands Antilles	20/05/1988 Hung Yen	A1102964 - Công vụ

H?? N???? 1, Ngày 24 tháng 10 năm 2014
Date.....
Thuyền trưởng (Đại lý hoặc sỹ quan được ủy quyền)
Master (Authorized agent or officer)

Đổi chiếu hồ sơ

Thao tác 2: Nhấn vào nút [Đổi chiếu hồ sơ]

Trên màn hình bản khai danh sách thuyền viên, nhấn vào nút [Đổi chiếu hồ sơ] để thực

hiện đổi chiếu hồ sơ giấy danh sách thuyền viên.

Đổi chiếu hồ sơ

Thao tác 3: Nhấn vào nút [OK]

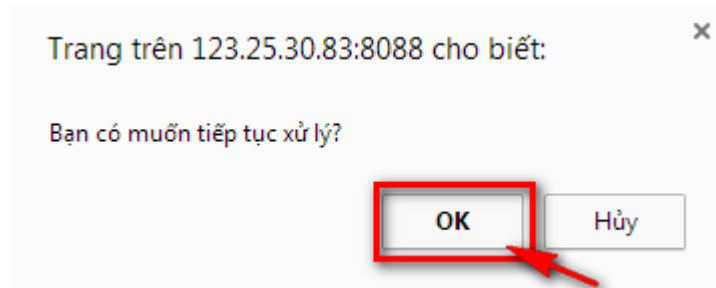

63

Sau khi thực hiện thao tác 2, hệ thống hiển thị hộp thoại xác nhận lại thao tác xử lý. Trên hộp thoại này, nhấn nút [OK] để tiếp tục xử lý (trong trường hợp không muốn tiếp tục xử lý, nhấn nút [Hủy]).

Khi đó chức năng Đối chiếu hồ sơ giấy danh sách thuyền viên được thực hiện thành công.

Trên menu bản khai hiển thị dấu tích ở cuối dòng.

 **Bản khai danh sách thuyền viên** 

h. Kiểm duyệt các giấy tờ phải xuất trình.

Thao tác 1: Kích vào mục [Các giấy tờ phải xuất trình]

Trên thành phần hồ sơ, kích vào mục [Các giấy tờ phải xuất trình] để vào màn hình chi tiết nội dung Các giấy tờ phải xuất trình, màn hình cụ thể như sau:

Hải quan một cửa – Bộ Giao thông Vận tải

Tài liệu hướng dẫn sử dụng cho cán bộ Cảng vụ Hàng hải

CÔNG DỊCH VỤ CÔNG TRỰC TUYẾN - BỘ GIAO THÔNG VẬN TẢI

QUẢN LÝ THỦ TỤC TÀU BIỂN

TRANG CHỦ

QUẢN LÝ THỦ TỤC TÀU BIỂN

QUẢN LÝ THÔNG TIN TÀU

BÁO CÁO THỐNG KÊ

QUẢN LÝ DANH MỤC

hai vai tro

Thoát

Danh sách hồ sơ

- Danh sách tàu thuyền nhập cảnh
- Danh sách tàu thuyền xuất cảnh
- Danh sách tàu thuyền quá cảnh
- Lịch sử tàu thuyền đến/rời cảng

Thành phần hồ sơ

- Thông báo
- Bản khai chung
- Bản khai danh sách thuyền viên
- Bản khai danh sách hành khách
- Bản khai hàng hóa
- Bản khai dự trữ của tàu
- Bản khai hành lý hành khách
- Các giấy tờ phải xuất trình
- Thông tin phê duyệt hoàn thành thủ tục
- Giấy phép rời cảng

Tàu trong cảng

Kế hoạchThủ tục

Thông tin chung

Cảng vụCẢNG VỤ VŨNG TÀU

Tên tàuSMIT CHEETAH

Tàu đến/ rờiRỜI

Trạng tháiCHỜ PHÊ DUYỆT HOÀN THÀNH THỦ TỤC

Mã bản khai10042

Quốc tịchPANAMA

Thời gian đến/ rời từ02/11/2014 23:18

Loại bản khaiTÀU THUYỀN XUẤT CẢNH

Hồ hiệuC6YB7

Thời gian đến/ rời tới02/11/2014 23:18

Nội dung giấy tờ

Các giấy tờ phải xuất trình

STT	GCN ĐK SỐ	Tên giấy chứng nhận	Ngày cấp	Ngày hết hạn	Ngày kiểm tra định kỳ gần nhất	Người kiểm duyệt	Đã xuất trình
1		Giấy chứng nhận đăng ký tàu thuyền				hai vai tro	<input type="checkbox"/>
2		Giấy chứng nhận dung tích				hai vai tro	<input type="checkbox"/>
3		Giấy chứng nhận mạn khô quốc tế				hai vai tro	<input type="checkbox"/>
4		Giấy chứng nhận an toàn kết cấu tàu hàng				hai vai tro	<input type="checkbox"/>
5		Giấy chứng nhận an toàn trang thiết bị tàu hàng				hai vai tro	<input type="checkbox"/>
6		Giấy chứng nhận an toàn vô tuyến điện tàu hàng				hai vai tro	<input type="checkbox"/>
7		Giấy chứng nhận phòng chống ô nhiễm dầu				hai vai tro	<input type="checkbox"/>
8		Giấy chứng nhận cấp tàu hoặc cấp tàu tạm thời				hai vai tro	<input type="checkbox"/>
9		Giấy chứng nhận định biên an toàn tối thiểu				hai vai tro	<input type="checkbox"/>
10		Giấy chứng nhận quốc tế về ngăn ngừa ô nhiễm biển do nước thải từ tàu				hai vai tro	<input type="checkbox"/>
11		Giấy chứng nhận phù hợp				hai vai tro	<input type="checkbox"/>
12		Giấy chứng nhận quản lý an toàn				hai vai tro	<input type="checkbox"/>

Kiểm duyệt hồ sơ

BỘ GIAO THÔNG VẬN TẢI

Bản quyền thuộc về Bộ Giao thông vận tải - 80 Trần Hưng Đạo, Hoàn Kiếm, Hà Nội

Thao tác 2: Nhập thông tin Các giấy tờ phải xuất trình

Trên màn hình Các giấy tờ phải xuất trình, cán bộ thủ tục nhập các thông tin tương ứng với giấy tờ xuất trình như sau:

- Giấy chứng nhận đăng ký số
- Ngày cấp
- Ngày hết hạn
- Ngày kiểm tra định kỳ gần nhất.

Thao tác 3: Tích vào cột “Đã xuất trình”

Cán bộ thủ tục tích vào cột “Đã xuất trình” đối với những giấy tờ đã xuất trình. (hoặc có thể bỏ tích giấy tờ đã xuất trình đã kiểm duyệt trước đó nếu cần thiết.)

Thao tác 4: Nhấn vào nút [Kiểm duyệt hồ sơ hồ sơ]

Sau khi thực hiện các thao tác trên, nhấn vào nút [Kiểm duyệt hồ sơ] để thực hiện Kiểm duyệt các giấy tờ phải xuất trình

Thao tác 5: Nhấn vào nút [OK]

Sau khi thực hiện thao tác 4, hệ thống hiển thị hộp thoại xác nhận lại thao tác xử lý. Trên hộp thoại này, nhấn nút [OK] để tiếp tục xử lý (trong trường hợp không muốn tiếp tục xử lý, nhấn nút [Hủy]).

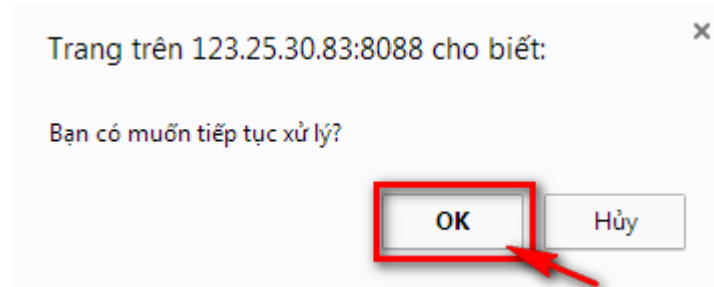

Khi đó chức năng Kiểm duyệt các giấy tờ phải xuất trình được thực hiện thành công.

i. Phê duyệt hoàn thành thủ tục

Thao tác 1: Kích vào mục [Thông tin phê duyệt hoàn thành thủ tục].

Trên thành phần hồ sơ, kích vào mục [Thông tin phê duyệt hoàn thành thủ tục] để vào màn hình chi tiết nội dung Phê duyệt hoàn thành thủ tục.

Màn hình gồm:

- Phản hồi của các cơ quan chuyên ngành
- Kết quả phê duyệt hoàn thành thủ tục

Cụ thể như sau:

Hải quan một cửa – Bộ Giao thông Vận tải

Tài liệu hướng dẫn sử dụng cho cán bộ Cảng vụ Hàng hải

CÔNG DỊCH VỤ CÔNG TRỰC TUYẾN - BỘ GIAO THÔNG VẬN TẢI
QUẢN LÝ THỦ TỤC TÀU BIỂN

TRANG CHỦ | QUẢN LÝ THỦ TỤC TÀU BIỂN | QUẢN LÝ THÔNG TIN TÀU | BÁO CÁO THỐNG KÊ | QUẢN LÝ DANH MỤC

Danh sách hồ sơ

- Danh sách tàu thuyền nhập cảnh
- Danh sách tàu thuyền xuất cảnh
- Danh sách tàu thuyền quá cảnh
- Lịch sử tàu thuyền đến/rao cảng

Thành phần hồ sơ

- Thông báo
- Bản khai chung
- Bản khai danh sách thuyền viên
- Bản khai danh sách hành khách
- Bản khai hàng hóa
- Bản khai dự trữ của tàu
- Bản khai hành lý hành khách
- Các giấy tờ phải xuất trình
- Thông tin phê duyệt hoàn thành thủ tục
- Giấy phép rời cảng

Tàu trong cảng | Kế hoạch > | Thủ tục >

Thông tin chung

Cảng vụ	CẢNG VỤ VŨNG TÀU	Mã bản khai	10036	Loại bản khai	TÀU THUYỀN XUẤT CẢNG
Tên tàu	SMIT CHEETAH	Quốc tịch	PANAMA	Hồ hiệu	C6YB7
Tàu đến/ rời	RỜI	Thời gian đến/ rời từ	02/11/2014 23:18	Thời gian đến/ rời tới	02/11/2014 23:18
Trạng thái	CHỜ PHÊ DUYỆT HOÀN THÀNH THỦ TỤC				

Nội dung giấy tờ

Phản hồi của các cơ quan chuyên ngành

Phản hồi của các cơ quan chuyên ngành	Trạng thái	Thời gian phê duyệt	Thông báo
1 Hải quan cửa khẩu	Chờ phê duyệt		
2 Biên phòng cửa khẩu	Chờ phê duyệt		
3 Cảng vụ hàng hải	Chờ phê duyệt		

Kết quả xác nhận hoàn thành thủ tục

Cảng vụ(*)	CẢNG VỤ VŨNG TÀU	Số chứng nhận	
Tên tàu	SMIT CHEETAH	Quốc tịch	PANAMA
Tên thuyền trưởng	B??? B???CH PH????NG 2	Dung tích toàn phần	484.0
Nhập cảng(*)	CANG CAT LAI (HCM)	Thời gian phê duyệt (*)	29/10/2014 12:35
Trạng thái	CHỜ PHÊ DUYỆT HOÀN THÀNH THỦ TỤC	Cán bộ phê duyệt	HAI VAI TRO

Thông tin đối chiếu hồ sơ

Danh sách bản khai đối chiếu	
Bản khai chung	X
Bản khai danh sách thuyền viên	X

BỘ GIAO THÔNG VẬN TẢI
Bản quyền thuộc về Bộ Giao thông vận tải - 80 Trần Hưng Đạo, Hoàn Kiếm, Hà Nội

Thao tác 2: Nhập thông tin phê duyệt.

Cán bộ nhập đầy đủ thông tin kết quả phê duyệt.

Thao tác 3: Nhấn vào nút [Duyệt]

Cán bộ nhấn vào nút [Duyệt] phê duyệt hoàn thành thủ tục.

Thao tác 4: Nhấn vào nút [OK]

Sau khi thực hiện thao tác 3, hệ thống hiển thị hộp thoại xác nhận lại thao tác xử lý. Trên hộp thoại này, nhấn nút [OK] để tiếp tục xử lý (trong trường hợp không muốn tiếp tục xử lý, nhấn nút [Hủy]).

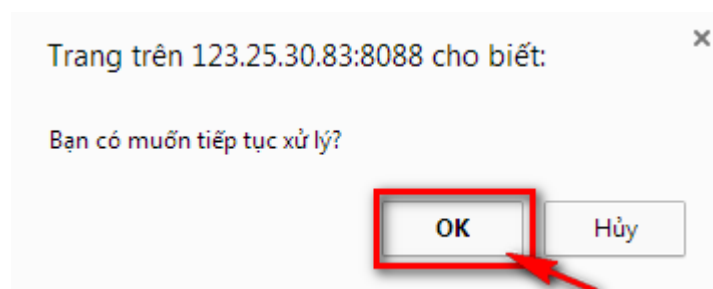

Khi đó chức năng Phê duyệt hoàn thành thủ tục được thực hiện thành công. Trạng thái hồ sơ chuyển sang “Phê duyệt hoàn thành thủ tục”

j. Hủy thủ tục tàu thuyền xuất cảnh.

Thao tác 1: Kích vào mục [Phê duyệt hoàn thành thủ tục].

Trên thành phần hồ sơ, kích vào mục [Phê duyệt hoàn thành thủ tục] để vào màn hình chi tiết nội dung Phê duyệt hoàn thành thủ tục.

Màn hình gồm:

- Phản hồi của các cơ quan chuyên ngành
- Kết quả phê duyệt hoàn thành thủ tục

Cụ thể như sau:

CỔNG DỊCH VỤ CÔNG TRỰC TUYẾN - BỘ GIAO THÔNG VẬN TẢI
QUẢN LÝ THỦ TỤC TÀU BIỂN

TRANG CHỦ | QUẢN LÝ THỦ TỤC TÀU BIỂN | QUẢN LÝ THÔNG TIN TÀU | BÁO CÁO THỐNG KÊ | QUẢN LÝ DANH MỤC

Danh sách hồ sơ

- Danh sách tàu thuyền nhập cảnh
- Danh sách tàu thuyền xuất cảnh**
- Danh sách tàu thuyền quá cảnh
- Lịch sử tàu thuyền đến/rời cảng

Thành phần hồ sơ

- Thông báo
- Bản khai chung
- Bản khai danh sách thuyền viên
- Bản khai danh sách hành khách
- Bản khai hàng hóa
- Bản khai dự trữ của tàu
- Bản khai hành lý hành khách
- Các giấy tờ phải xuất trình
- Thông tin phê duyệt hoàn thành thủ tục
- Giấy phép rời cảng

Tàu trong cảng

Thông tin chung

Cảng vụ	CẢNG VỤ VŨNG TÀU	Mã bản khai	10036	Loại bản khai	TÀU THUYỀN XUẤT CẢNH
Tên tàu	SMIT CHEETAH	Quốc tịch	PANAMA	Hồ hiệu	C6YB7
Tàu đến/ rời	RỜI	Thời gian đến/ rời từ	02/11/2014 23:18	Thời gian đến/ rời tới	02/11/2014 23:18
Trạng thái	CHỜ PHÊ DUYỆT HOÀN THÀNH THỦ TỤC				

Nội dung giấy tờ

Phản hồi của các cơ quan chuyên ngành

Phản hồi của các cơ quan chuyên ngành	Trạng thái	Thời gian phê duyệt	Thông báo
1 Hải quan cửa khẩu	Chờ phê duyệt		
2 Biên phòng cửa khẩu	Chờ phê duyệt		
3 Cảng vụ hàng hải	Chờ phê duyệt		

Kết quả xác nhận hoàn thành thủ tục

Cảng vụ(*)	CẢNG VỤ VŨNG TÀU	Số chứng nhận	
Tên tàu	SMIT CHEETAH	Quốc tịch	PANAMA
Tên thuyền trưởng	B??I B??CH PH????NG 2	Dung tích toàn phần	484.0
Nhập cảng(*)	CẢNG CÁT LẠI (HCM)	Thời gian phê duyệt (*)	29/10/2014 12:35
Trạng thái	CHỜ PHÊ DUYỆT HOÀN THÀNH THỦ TỤC	Cán bộ phê duyệt	HAI VAI TRO

Thông tin đối chiếu hồ sơ

Danh sách bản khai đối chiếu	
Bản khai chung	×
Bản khai danh sách thuyền viên	×

BỘ GIAO THÔNG VẬN TẢI
Bản quyền thuộc về Bộ Giao thông vận tải - 80 Trần Hưng Đạo, Hoàn Kiếm, Hà Nội

Duyệt **Hủy**

Thao tác 2: Nhấn vào nút [Hủy]

Cán bộ nhấn vào nút [Hủy] để hủy phê duyệt hoàn thành thủ tục.

Thao tác 3: Nhấn vào nút [OK]

Sau khi thực hiện thao tác 3, hệ thống hiển thị hộp thoại xác nhận lại thao tác xử lý. Trên hộp thoại này, nhấn nút [OK] để tiếp tục xử lý (trong trường hợp không muốn tiếp tục xử lý, nhấn nút [Hủy]).

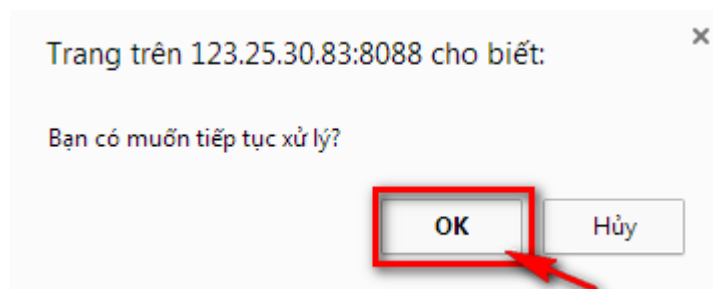

Khi đó chức năng Hủy Phê duyệt hoàn thành thủ tục được thực hiện thành công. Trạng thái hồ sơ chuyển sang “Hủy thủ tục”

IV.3 Hồ sơ Hủy thủ tục tàu thuyền xuất cảnh

Trong [Danh sách tàu thuyền xuất cảnh], Cán Bộ Thủ tục chọn tiêu chí tìm kiếm Trạng thái [=Hủy thủ tục], hệ thống sẽ hiển thị các hồ sơ tương ứng theo thứ tự ưu tiên về thời gian giảm dần trong danh sách **[Danh sách tàu thuyền xuất cảnh]**:

CỔNG DỊCH VỤ CÔNG TRỰC TUYẾN - BỘ GIAO THÔNG VẬN TẢI
QUẢN LÝ THỦ TỤC TÀU BIỂN

hai vai tro

Thoát

TRANG CHỦ

QUẢN LÝ THỦ TỤC TÀU BIỂN

QUẢN LÝ THÔNG TIN TÀU

BÁO CÁO THÔNG KẾ

QUẢN LÝ DANH MỤC

Danh sách hồ sơ

- Danh sách tàu thuyền nhập cảnh
- Danh sách tàu thuyền xuất cảnh**
- Danh sách tàu thuyền quá cảnh
- Lịch sử tàu thuyền đến/rời cảng

Tìm kiếm

Kế hoạch > Thủ tục v

Cảng vụCẢNG VỤ VÙNG TÀU

Tên tàu

Tàu đến/ rờiTÀU RỜI CẢNG

Trạng tháiHỦY THỦ TỤC

Khu vực cảng

Cảng đến

Quốc tịch

Thời gian đến/ rời từ

Đại lý đến

Cảng rời cuối cùng/ cảng đích

Hồ hiệu

Thời gian đến/ rời tới

Đại lý đi

LỰA CHỌN

LỰA CHỌN

LỰA CHỌN

LỰA CHỌN

LỰA CHỌN

LỰA CHỌN

LỰA CHỌN

LỰA CHỌN

LỰA CHỌN

LỰA CHỌN

Tìm kiếm

Danh sách tàu thuyền xuất cảnh

STT	Tình trạng	Mã bán khai	Tên tàu	Ngày đến	Ngày rời	Đại lý đến	Đại lý đi	Ngày giờ làm thủ tục	Thao tác
1	Hủy thủ tục	10047	SMIT CHEETAH	02/11/2014 23:18	02/11/2014 23:18	4400142983114	4400142983114	24/10/2014 14:32	
2	Hủy thủ tục	10045	SMIT CHEETAH	02/11/2014 23:18	02/11/2014 23:18	4400142983114	4400142983114	24/10/2014 14:32	
3	Hủy thủ tục	10044	SMIT CHEETAH	02/11/2014 23:18	02/11/2014 23:18	4400142983114	4400142983114	24/10/2014 14:32	
4	Hủy thủ tục	10043	SMIT CHEETAH	02/11/2014 23:18	02/11/2014 23:18	4400142983114	4400142983114	24/10/2014 14:32	
5	Hủy thủ tục	10030	SMIT CHEETAH	02/11/2014 23:18	02/11/2014 23:18	4400142983114	4400142983114	24/10/2014 14:32	

Hiển thị 5 kết quả.

BỘ GIAO THÔNG VẬN TẢI

Bản quyền thuộc về Bộ Giao thông vận tải - 80 Trần Hưng Đạo, Hoàn Kiếm, Hà Nội

Cán bộ Thủ tục chọn một hồ sơ kích vào biểu tượng <Xem> trên cột [Thao tác], màn hình hiển thị chi tiết cho hồ sơ như sau:

Hải quan một cửa – Bộ Giao thông Vận tải

Tài liệu hướng dẫn sử dụng cho cán bộ Cảng vụ Hàng hải

**CÔNG DỊCH VỤ CÔNG TRỰC TUYẾN - BỘ GIAO THÔNG VẬN TẢI**
QUẢN LÝ THỦ TỤC TÀU BIỂN

 hai vai tro

 Thoát

TRANG CHỦ

QUẢN LÝ THỦ TỤC TÀU BIỂN

QUẢN LÝ THÔNG TIN TÀU

BÁO CÁO THỐNG KÊ

QUẢN LÝ DANH MỤC

Danh sách hồ sơ

- Danh sách tàu thuyền nhập cảnh
- Danh sách tàu thuyền xuất cảnh**
- Danh sách tàu thuyền quá cảnh
- Lịch sử tàu thuyền đến/rời cảng

Thành phần hồ sơ

- Thông báo
- Bản khai chung ✓
- Bản khai danh sách thuyền viên ✓
- Bản khai danh sách hành khách
- Bản khai hàng hóa
- Bản khai dự trữ của tàu
- Bản khai hành lý hành khách
- Các giấy tờ phải xuất trình
- Thông tin phê duyệt hoàn thành thủ tục
- Giấy phép rời cảng

Tàu trong cảng

Kế hoạch >

Thủ tục ▾

» Thông tin chung «

Cảng vụCẢNG VỤ VÙNG TÀU

Tên tàuSMIT CHEETAH

Tàu đến/ rờiRỜI

Trạng thái**HỦY THỦ TỤC**

Mã bản khai10047

Quốc tịchPANAMA

Thời gian đến/ rời từ02/11/2014 23:18

Loại bản khaiTÀU THUYỀN XUẤT CẢNH

Hồ hiệuCSYB7

Thời gian đến/ rời tới02/11/2014 23:18

» THÔNG TIN KHAI BÁO «

STT	Thời gian khai báo	Bản khai	Lần gửi cuối	Số giờ còn lại	Trạng thái	Ghi chú
2	14:33 24/10/2014	Bản khai hàng hóa	1		Khai mới	
4	14:32 24/10/2014	Thông báo tàu rời cảng	1	224:27	Khai mới	
10	14:33 24/10/2014	Bản khai chung	1	224:44	Đổi chiều	
11	14:33 24/10/2014	Bản khai danh sách thuyền viên	1	224:44	Đổi chiều	
12	14:33 24/10/2014	Bản khai danh sách hành khách	1	224:44	Khai mới	
14	14:33 24/10/2014	Bản khai dự trữ của tàu	1	224:44	Khai mới	

BỘ GIAO THÔNG VẬN TẢI

Bản quyền thuộc về Bộ Giao thông vận tải - 80 Trần Hưng Đạo, Hoàn Kiếm, Hà Nội.

a. Xem thông tin chung hồ sơ

Thông tin chung hồ sơ gồm các thông tin sau: Cảng vụ, Tên tàu, Tàu đến/rời, Trạng thái, Mã bản khai, Quốc tịch, Thời gian đến/rời, Loại bản khai, Hồ hiệu.

Thông tin chung					
Cảng vụ	CẢNG VỤ VĨNG TÀU	Mã bản khai	10047	Loại bản khai	TÀU THUYỀN XUẤT CẢNH
Tên tàu	SMIT CHEETAH	Quốc tịch	PANAMA	Hồ hiệu	C6YB7
Tàu đến/ rời	RỜI	Thời gian đến/ rời từ	02/11/2014 23:18	Thời gian đến/ rời tới	02/11/2014 23:18
Trạng thái	HỦY THỦ TỤC				

b. Xem Thông tin Khai báo hồ sơ

Thông tin khai báo gồm thông tin các bản khai, cụ thể như sau: Thời gian khai báo, Bản khai, Lần gửi cuối, Số giờ còn lại, Trạng thái, Ghi chú.

THÔNG TIN KHAI BÁO						
STT	Thời gian khai báo	Bản khai	Lần gửi cuối	Số giờ còn lại	Trạng thái	Ghi chú
2	14:33 24/10/2014	Bản khai hàng hóa	1		Khai mới	
4	14:32 24/10/2014	Thông báo tàu rời cảng	1	224:27	Chấp nhận bản khai	
10	14:33 24/10/2014	Bản khai chung	1	224:44	Khai mới	
11	14:33 24/10/2014	Bản khai danh sách thuyền viên	1	224:44	Khai mới	
12	14:33 24/10/2014	Bản khai danh sách hành khách	1	224:44	Khai mới	
14	14:33 24/10/2014	Bản khai dự trữ của tàu	1	224:44	Khai mới	

c. Thông báo bản khai chưa có dữ liệu

Trên màn hình thành phần hồ sơ, khi bản khai chưa có dữ liệu, trên dòng menu của bản khai tương ứng hiển thị nút tròn màu đen ở đầu dòng.

Màn hình cụ thể như sau:

- Bản khai chung
- Danh sách thuyền viên
- Danh sách hành khách

d. Thông báo bản khai đã có dữ liệu

Trên màn hình thành phần hồ sơ, khi bản khai chưa có dữ liệu, trên dòng menu của bản khai tương ứng hiển thị nút tròn màu đen ở đầu dòng.

Màn hình cụ thể như sau:

● Thông báo
● Bản khai chung
● Danh sách thuyền viên
● Danh sách hành khách
● Bản khai hàng hóa
● Bản khai dự trữ của tàu

e. Xem chi tiết bản khai

Cán bộ thủ tục kích vào mục bản khai với tên bản khai tương ứng trên màn hình thành phần hồ sơ.

Màn hình chi tiết bản khai gồm:

- Thông tin chung hồ sơ tàu thuyền xuất cảnh
- Thông tin phiên bản bản khai: Phiên bản, Trạng thái, Ngày nộp/sửa, Người làm thủ tục, Người nộp/Cán bộ, Ghi chú.
- Nội dung bản khai.

Chức năng Xem chi tiết bản khai được thực hiện với các bản khai có trong hồ sơ.

Cụ thể gồm:

- Xem Thông báo
- Xem Bản khai chung
- Xem Bản khai danh sách thuyền viên
- Xem Bản khai danh sách hành khách
- Xem Bản khai hàng hóa
- Xem Bản khai dự trữ của tàu

Khi hồ sơ ở trạng thái “Hủy thủ tục”, sẽ dừng hồ sơ, cán bộ không còn có chức năng xử lý trên hồ sơ này nữa. Các thao tác chỉ dừng ở mức xem.

Trong [Danh sách tàu thuyền xuất cảnh], Cán Bộ Thủ tục chọn tiêu chí tìm kiếm Trạng thái [=Yêu cầu sửa đổi bổ sung], hệ thống sẽ hiển thị các hồ sơ tương ứng theo thứ tự ưu tiên về thời gian giảm dần trong danh sách **[Danh sách tàu thuyền xuất cảnh]**:

Cán bộ Thủ tục chọn một hồ sơ kích vào biểu tượng <Xem> trên cột [Thao tác], màn hình hiển thị chi tiết cho hồ sơ như sau:

Bản quyền thuộc về Bộ Giao thông vận tải - 80 Trần Hưng Đạo, Hoàn Kiếm, Hà Nội

a. Xem thông tin chung hồ sơ

Thông tin chung hồ sơ gồm các thông tin sau: Cảng vụ, Tên tàu, Tàu đến/rời, Trạng thái, Mã bản khai, Quốc tịch, Thời gian đến/rời, Loại bản khai, Hồ hiệu.

Thông tin chung					
Cảng vụ	CẢNG VỤ VĨNG TÀU	Mã bản khai	10040	Loại bản khai	TÀU THUYỀN XUẤT CẢNH
Tên tàu	SMIT CHEETAH	Quốc tịch	PANAMA	Hồ hiệu	C6YB7
Tàu đến/ rời	RỜI	Thời gian đến/ rời từ	02/11/2014 23:25	Thời gian đến/ rời tới	02/11/2014 23:25
Trạng thái	YẾU CẦU SỬA ĐỔI BỔ SUNG				

b. Xem Thông tin Khai báo hồ sơ

Thông tin khai báo gồm thông tin các bản khai, cụ thể như sau: Thời gian khai báo, Bản khai, Lần gửi cuối, Số giờ còn lại, Trạng thái, Ghi chú.

THÔNG TIN KHAI BÁO						
STT	Thời gian khai báo	Bản khai	Lần gửi cuối	Số giờ còn lại	Trạng thái	Ghi chú
2	14:33 24/10/2014	Bản khai hàng hóa	7		Sửa đổi bổ sung	
4	14:32 24/10/2014	Thông báo tàu rời cảng	3	224:27	Chấp nhận bản khai	
10	14:33 24/10/2014	Bản khai chung	7	224:51	Sửa đổi bổ sung	
11	14:33 24/10/2014	Bản khai danh sách thuyền viên	7	224:51	Sửa đổi bổ sung	
12	14:33 24/10/2014	Bản khai danh sách hành khách	7	224:51	Sửa đổi bổ sung	
14	14:33 24/10/2014	Bản khai dự trữ của tàu	7	224:51	Sửa đổi bổ sung	

c. Thông báo bản khai chưa có dữ liệu

Trên màn hình thành phần hồ sơ, khi bản khai chưa có dữ liệu, trên dòng menu của bản khai tương ứng hiển thị nút tròn màu đen ở đầu dòng.

Màn hình cụ thể như sau:

- Bản khai chung
- Danh sách thuyền viên
- Danh sách hành khách

d. Thông báo bản khai đã có dữ liệu

Trên màn hình thành phần hồ sơ, khi bản khai chưa có dữ liệu, trên dòng menu của bản khai tương ứng hiển thị nút tròn màu đen ở đầu dòng.

Màn hình cụ thể như sau:

- Thông báo
- Bản khai chung
- Danh sách thuyền viên
- Danh sách hành khách
- Bản khai hàng hóa
- Bản khai dự trữ của tàu

e. Xem chi tiết bản khai

Cán bộ thủ tục kích vào mục bản khai với tên bản khai tương ứng trên màn hình thành phần hồ sơ.

Màn hình chi tiết bản khai gồm:

- Thông tin chung hồ sơ tàu thuyền xuất cảnh
- Thông tin phiên bản bản khai: Phiên bản, Trạng thái, Ngày nộp/sửa, Người làm thủ tục, Người nộp/Cán bộ, Ghi chú.
- Nội dung bản khai.

Chức năng Xem chi tiết bản khai được thực hiện với các bản khai có trong hồ sơ.

Cụ thể gồm:

- Xem Thông báo
- Xem Bản khai chung
- Xem Bản khai danh sách thuyền viên
- Xem Bản khai danh sách hành khách
- Xem Bản khai hàng hóa
- Xem Bản khai dự trữ của tàu

f. Thông báo chấp nhận hồ sơ

Thao tác 1: Nhấn vào nút [Thông báo chấp nhận hồ sơ]

Trên màn hình thành phần hồ sơ (màn hình chi tiết hồ sơ), nhấn vào nút [Thông báo chấp nhận hồ sơ].

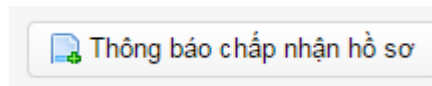

Thao tác 2: Nhấn vào nút [OK]

Sau khi thực hiện thao tác 1, hệ thống hiển thị hộp thoại xác nhận lại thao tác xử lý. Trên hộp thoại này, nhấn nút [OK] để tiếp tục xử lý (trong trường hợp không muốn tiếp tục xử lý, nhấn nút [Hủy]).

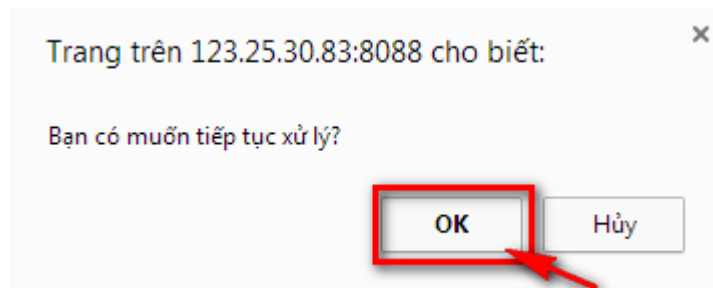

Khi đó, hồ sơ sẽ chuyển sang trạng thái “Chờ phê duyệt hoàn thành thủ tục”.

g. Yêu cầu sửa đổi bổ sung hồ sơ

Thao tác 1: Nhấn vào nút [Yêu cầu sửa đổi bổ sung]

Trên màn hình thành phần hồ sơ (màn hình chi tiết hồ sơ), nhấn vào nút [Yêu cầu sửa đổi bổ sung]

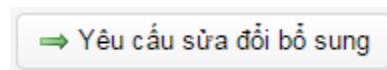

Thao tác 2: Nhập lý do sửa đổi bổ sung

Sau khi thực hiện thao tác 1, màn hình hiển thị ô dữ liệu, trên ô dữ liệu này cán bộ thủ tục nhập lý do sửa đổi bổ sung.

Thao tác 3: Nhấn vào nút [Xác nhận sửa đổi bổ sung]

Màn hình cụ thể như sau:

Thao tác 4: Nhấn vào nút [OK]

Sau khi thực hiện thao tác 3, hệ thống hiển thị hộp thoại xác nhận lại thao tác xử lý. Trên hộp thoại này, nhấn nút [OK] để tiếp tục xử lý (trong trường hợp không muốn tiếp tục xử lý, nhấn nút [Hủy]).

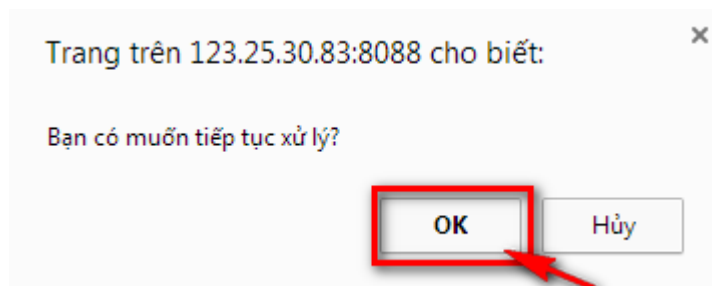

Khi đó, chức năng Yêu cầu sửa đổi bổ sung được xử lý thành công

IV.5. Hồ sơ Đã phê duyệt hoàn thành thủ tục

Trong [Danh sách tàu thuyền xuất cảnh], Cán Bộ Thủ tục chọn tiêu chí tìm kiếm Trạng thái =[Phê duyệt hoàn thành thủ tục], hệ thống sẽ hiển thị các hồ sơ tương ứng theo thứ tự ưu tiên về thời gian giảm dần trong danh sách **[Danh sách tàu thuyền xuất cảnh]**:

Giao diện hệ thống quản lý thủ tục tàu biển. Phần trên có logo và tên hệ thống: "CỔNG DỊCH VỤ CÔNG TRỰC TUYẾN - BỘ GIAO THÔNG VẬN TẢI", "QUẢN LÝ THỦ TỤC TÀU BIỂN". Có các menu: TRANG CHỦ, QUẢN LÝ THỦ TỤC TÀU BIỂN, QUẢN LÝ THÔNG TIN TÀU, BÁO CÁO THỐNG KÊ, QUẢN LÝ DANH MỤC. Phần "Danh sách hồ sơ" có các mục: Danh sách tàu thuyền nhập cảnh, Danh sách tàu thuyền xuất cảnh (được chọn), Danh sách tàu thuyền quá cảnh, Lịch sử tàu thuyền đến/rời cảng. Phần "Tìm kiếm" có các trường: Cảng vụ (CẢNG VỤ VŨNG TÀU), Tên tàu, Tàu đến/ rời (TÀU RỜI CẢNG), Trạng thái (PHÊ DUYỆT HOÀN THÀNH THỦ TỤC), Khu vực cảng. Các trường khác: Cảng đến, Quốc tịch, Thời gian đến/ rời từ, Đại lý đến, Cảng rời cuối cùng/ cảng đích, Hồ hiệu, Thời gian đến/ rời tới, Đại lý đi. Có nút "Tìm kiếm". Phần "Danh sách tàu thuyền xuất cảnh" là một bảng với các cột: STT, Tình trạng, Mã bản khai, Tên tàu, Ngày đến, Ngày rời, Đại lý đến, Đại lý đi, Ngày giờ làm thủ tục, Thao tác. Bảng có 2 dòng dữ liệu. Phần dưới cùng có thông tin bản quyền thuộc về Bộ Giao thông vận tải - 80 Trần Hưng Đạo, Hoàn Kiếm, Hà Nội.

Cán bộ Thủ tục chọn một hồ sơ kích vào biểu tượng <Xem> trên cột [Thao tác], màn hình hiển thị chi tiết cho hồ sơ như sau:

Hải quan một cửa – Bộ Giao thông Vận tải

Tài liệu hướng dẫn sử dụng cho cán bộ Cảng vụ Hàng hải

**CÔNG DỊCH VỤ CÔNG TRỰC TUYẾN - BỘ GIAO THÔNG VẬN TẢI**
QUẢN LÝ THỦ TỤC TÀU BIỂN

 hai vai tro

 Thoát

TRANG CHỦ

QUẢN LÝ THỦ TỤC TÀU BIỂN

QUẢN LÝ THÔNG TIN TÀU

BÁO CÁO THỐNG KÊ

QUẢN LÝ DANH MỤC

Danh sách hồ sơ

- Danh sách tàu thuyền nhập cảnh
- Danh sách tàu thuyền xuất cảnh**
- Danh sách tàu thuyền quá cảnh
- Lịch sử tàu thuyền đến/rời cảng

Thành phần hồ sơ

- Thông báo
- Bản khai chung
- Bản khai danh sách thuyền viên
- Bản khai danh sách hành khách
- Bản khai hàng hóa
- Bản khai dự trữ của tàu
- Bản khai hành lý hành khách
- Các giấy tờ phải xuất trình
- Thông tin phê duyệt hoàn thành thủ tục
- Giấy phép rời cảng**

Tàu trong cảng

Kế hoạch > Thủ tục v

Thông tin chung

Cảng vụ	CẢNG VỤ VŨNG TÀU	Mã bản khai	10046	Loại bản khai	TÀU THUYỀN XUẤT CẢNH
Tên tàu	SMIT CHEETAH	Quốc tịch	PANAMA	Hồ hiệu	C6Y67
Tàu đến/ rời	RỜI	Thời gian đến/ rời từ	02/11/2014 23:18	Thời gian đến/ rời tới	02/11/2014 23:18
Trạng thái	PHÊ DUYỆT HOÀN THÀNH THỦ TỤC				

THÔNG TIN KHAI BÁO

STT	Thời gian khai báo	Bản khai	Lần gửi cuối	Số giờ còn lại	Trạng thái	Ghi chú
2	14:33 24/10/2014	Bản khai hàng hóa	1		Khai mới	
4	14:32 24/10/2014	Thông báo tàu rời cảng	1	224:27	Khai mới	
10	14:33 24/10/2014	Bản khai chung	1	224:44	Khai mới	
11	14:33 24/10/2014	Bản khai danh sách thuyền viên	1	224:44	Khai mới	
12	14:33 24/10/2014	Bản khai danh sách hành khách	1	224:44	Khai mới	
14	14:33 24/10/2014	Bản khai dự trữ của tàu	1	224:44	Khai mới	

BỘ GIAO THÔNG VẬN TẢI

Bản quyền thuộc về Bộ Giao thông vận tải - 80 Trần Hưng Đạo, Hoàn Kiếm, Hà Nội.

a. Xem thông tin chung hồ sơ

Thông tin chung hồ sơ gồm các thông tin sau: Cảng vụ, Tên tàu, Tàu đến/rời, Trạng thái, Mã bản khai, Quốc tịch, Thời gian đến/rời, Loại bản khai, Hồ hiệu.

Thông tin chung					
Cảng vụ	CẢNG VỤ VĨNG TÀU	Mã bản khai	10046	Loại bản khai	TÀU THUYỀN XUẤT CẢNH
Tên tàu	SMIT CHEETAH	Quốc tịch	PANAMA	Hồ hiệu	C6YB7
Tàu đến/ rời	RỜI	Thời gian đến/ rời từ	02/11/2014 23:18	Thời gian đến/ rời tới	02/11/2014 23:18
Trạng thái	PHÉ DUYỆT HOÀN THÀNH THỦ TỤC				

b. Xem Thông tin Khai báo hồ sơ

Thông tin khai báo gồm thông tin các bản khai, cụ thể như sau: Thời gian khai báo, Bản khai, Lần gửi cuối, Số giờ còn lại, Trạng thái, Ghi chú.

THÔNG TIN KHAI BÁO						
STT	Thời gian khai báo	Bản khai	Lần gửi cuối	Số giờ còn lại	Trạng thái	Ghi chú
2	14:33 24/10/2014	Bản khai hàng hóa	1		Khai mới	
4	14:32 24/10/2014	Thông báo tàu rời cảng	1	224:27	Chấp nhận bản khai	
10	14:33 24/10/2014	Bản khai chung	1	224:44	Khai mới	
11	14:33 24/10/2014	Bản khai danh sách thuyền viên	1	224:44	Khai mới	
12	14:33 24/10/2014	Bản khai danh sách hành khách	1	224:44	Khai mới	
14	14:33 24/10/2014	Bản khai dự trữ của tàu	1	224:44	Khai mới	

c. Thông báo bản khai chưa có dữ liệu

Trên màn hình thành phần hồ sơ, khi bản khai chưa có dữ liệu, trên dòng menu của bản khai tương ứng hiển thị nút tròn màu đen ở đầu dòng.

Màn hình cụ thể như sau:

- Bản khai chung
- Danh sách thuyền viên
- Danh sách hành khách

d. Thông báo bản khai đã có dữ liệu

Trên màn hình thành phần hồ sơ, khi bản khai chưa có dữ liệu, trên dòng menu của bản khai tương ứng hiển thị nút tròn màu đen ở đầu dòng.

Màn hình cụ thể như sau:

- Thông báo
- Bản khai chung
- Danh sách thuyền viên
- Danh sách hành khách
- Bản khai hàng hóa
- Bản khai dự trữ của tàu

e. Xem chi tiết bản khai

Cán bộ thủ tục kích vào mục bản khai với tên bản khai tương ứng trên màn hình thành phần hồ sơ.

Màn hình chi tiết bản khai gồm:

- Thông tin chung hồ sơ tàu thuyền xuất cảnh
- Thông tin phiên bản bản khai: Phiên bản, Trạng thái, Ngày nộp/sửa, Người làm thủ tục, Người nộp/Cán bộ, Ghi chú.
- Nội dung bản khai.

Chức năng Xem chi tiết bản khai được thực hiện với các bản khai có trong hồ sơ.

Cụ thể gồm:

- Xem Thông báo
- Xem Bản khai chung
- Xem Bản khai danh sách thuyền viên
- Xem Bản khai danh sách hành khách
- Xem Bản khai hàng hóa
- Xem Bản khai dự trữ của tàu

f. Cấp giấy phép rời cảng

Thao tác 1: Kích vào mục [Giấy phép rời cảng]

Trên màn hình thành phần hồ sơ, cán bộ thủ tục kích vào mục [Giấy phép rời cảng], màn hình hiển thị như sau:

Thao tác 2: Nhập thông tin Giấy phép rời cảng

Trên màn hình Giấy phép rời cảng, cán bộ thủ tục nhập thông tin giấy phép rời cảng, chú ý những mục có dấu (*) là phải bắt buộc nhập

Thao tác 3: Nhấn nút [Cấp giấy phép rời cảng]

Cấp giấy phép rời cảng

Thao tác 4: Nhấn vào nút [OK]

Sau khi thực hiện thao tác 3, hệ thống hiển thị hộp thoại xác nhận lại thao tác xử lý. Trên hộp thoại này, nhấn nút [OK] để tiếp tục xử lý (trong trường hợp không muốn tiếp tục xử lý, nhấn nút [Hủy]).

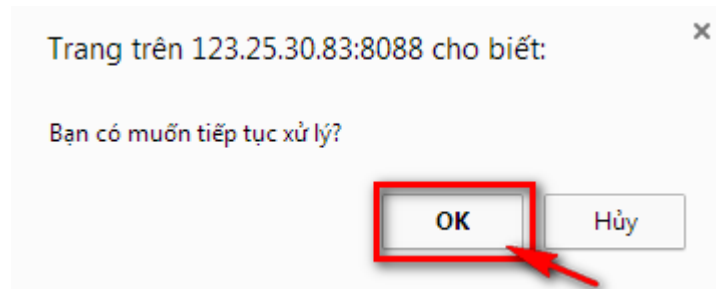

Khi đó chức năng Cấp giấy phép rời cảng được thực hiện thành công. Menu [Giấy phép rời cảng] hiển thị dấu tích ở cuối dòng.

g. Hủy giấy phép rời cảng

Hải quan một cửa – Bộ Giao thông Vận tải

Tài liệu hướng dẫn sử dụng cho cán bộ Cảng vụ Hàng hải

Thao tác 1: Kích vào mục [Giấy phép rời cảng]

Trên màn hình thành phần hồ sơ, cán bộ thủ tục kích vào mục [Giấy phép rời cảng], màn hình hiển thị như sau:

Thông tin chung

Cảng vụ	CẢNG VỤ VÙNG TẮU	Mã bản khai	10041	Loại bản khai	TÀU THUYỀN XUẤT CẢNG
Tên tàu	SMIT CHEETAH	Quốc tịch	PANAMA	Hồ hiệu	C6YB7
Tàu đến/ rời	RỜI	Thời gian đến/ rời từ	02/11/2014 23:18	Thời gian đến/ rời tới	02/11/2014 23:18
Trạng thái	PHÉ DUYỆT HOÀN THÀNH THỦ TỤC				

Giấy phép rời cảng

STT	Phiên bản	Trạng thái	Ngày nộp/ sửa	Người làm thủ tục	Người nộp/ Cán bộ	Ghi chú
1	1 - Khai báo	Khai mới	28/10/2014 15:42	asd	NLTT nộp	

Nội dung giấy tờ

CỤC HÀNG HẢI VIỆT NAM
Vietnam Maritime Administration
Cảng vụ hàng hải.....
The Maritime Administration of.....

CỘNG HÒA XÃ HỘI CHỦ NGHĨA VIỆT NAM
Độc lập - Tự do - Hạnh phúc
Socialist Republic of Vietnam
Independence - Freedom - Happiness

GIẤY PHÉP RỜI CẢNG
PORT CLEARANCE

Tên tàu : SMIT CHEETAH Name of ship	Quốc tịch tàu : PA Flag State of ship	Hồ hiệu : C6YB7 Call sign
Dung tích toàn phần : 484.0 Gross tonnage	Tên thuyền trưởng : B?? B??ch Ph????ng 2 Name of master	
Số lượng thuyền viên : 0 Number of crews	Số lượng hành khách : 133 Number of passengers	
Loại hàng hóa : 29 Cargo	Số lượng : 0.0 Volume	
Loại hàng hóa quá cảnh : abc Transit cargo	Số lượng : 0.0 Volume	
Thời gian rời cảng : 12:38 Giờ Ngày 29 tháng 10 năm 2014 Time of departure Date		
Cảng đến : VNCLI Next port of call		
Giấy phép rời cảng này có hiệu lực đến : 12:38 Giờ Ngày 29 tháng 10 năm 2014 This port clearance is valid until		
Giấy phép số: 234 /CV..... No		
Ngày 29 tháng 10 năm 2014 Date 29/10/2014 GIÁM ĐỐC Director GD		

BỘ GIAO THÔNG VẬN TẢI
Bản quyền thuộc về Bộ Giao thông vận tải - 80 Trần Hưng Đạo, Hoàn Kiếm, Hà Nội

Thao tác 3: Nhấn nút [Hủy giấy phép]

→ Hủy giấy phép

Thao tác 4: Nhấn vào nút [OK]

Sau khi thực hiện thao tác 3, hệ thống hiển thị hộp thoại xác nhận lại thao tác xử lý. Trên hộp thoại này, nhấn nút [OK] để tiếp tục xử lý (trong trường hợp không muốn tiếp tục xử lý, nhấn nút [Hủy]).

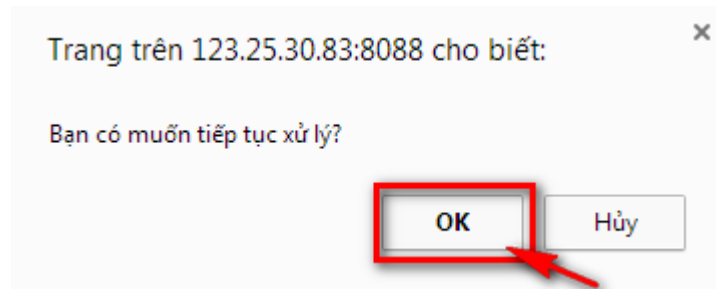

Khi đó chức năng Hủy giấy phép rời cảng thành công. Trạng thái hồ sơ chuyển sang Hủy thủ tục.

Lưu ý: Chức năng Hủy giấy phép rời cảng chỉ được thực hiện khi Giấy phép rời cảng đã được cấp.

V. QUY TRÌNH QUÁ CẢNH

Đăng nhập với tài khoản Cán bộ Thủ tục, từ [**Danh sách hồ sơ**], chọn mục [**Danh sách Tàu thuyền quá cảnh**], màn hình chính hiển thị màn hình [**Danh sách tàu thuyền quá cảnh**] như sau:

Hải quan một cửa – Bộ Giao thông Vận tải

Tài liệu hướng dẫn sử dụng cho cán bộ Cảng vụ Hàng hải

CÔNG DỊCH VỤ CÔNG TRỰC TUYẾN - BỘ GIAO THÔNG VẬN TẢI
QUẢN LÝ THỦ TỤC TÀU BIỂN

hai vai trò

Thoát

TRANG CHỦ

QUẢN LÝ THỦ TỤC TÀU BIỂN

QUẢN LÝ THÔNG TIN TÀU

BÁO CÁO THỐNG KÊ

QUẢN LÝ DANH MỤC

Danh sách hồ sơ

Danh sách tàu thuyền nhập cảnh

Danh sách tàu thuyền xuất cảnh

Danh sách tàu thuyền quá cảnh

Lịch sử tàu thuyền đến/rời cảng

Tìm kiếm

Cảng vụ

CẢNG VỤ VÙNG TÀU

Tên tàu

Tàu đến/ rời

TÀU TRONG CẢNG

Trạng thái

LỰA CHỌN

Khu vực cảng

LỰA CHỌN

Cảng đến

LỰA CHỌN

Quốc tịch

LỰA CHỌN

Thời gian đến/ rời từ

Đại lý đến

LỰA CHỌN

Cảng rời cuối cùng/ cảng đích

LỰA CHỌN

Hồ hiệu

Thời gian đến/ rời tới

Đại lý đi

LỰA CHỌN

Tìm kiếm

Danh sách tàu thuyền quá cảnh

STT	Tình trạng	Mã bản khai	Tên tàu	Ngày đến	Ngày rời	Đại lý đến	Đại lý đi	Ngày giờ làm thủ tục	Thao tác
1	Hủy thủ tục	13024	SMIT CHEETAH	27/10/2014 09:00		4400142983114	4400142983114	24/10/2014 14:11	
2	Hủy thủ tục	13023	SMIT CHEETAH	27/10/2014 09:00		4400142983114	4400142983114	24/10/2014 14:11	
3	Hủy thủ tục	13022	SMIT CHEETAH	27/10/2014 09:00		4400142983114	4400142983114	24/10/2014 14:11	
4	Hủy thủ tục	13021	SMIT CHEETAH	27/10/2014 09:00		4400142983114	4400142983114	24/10/2014 14:11	
5	Hủy thủ tục	13020	SMIT CHEETAH	27/10/2014 09:00		4400142983114	4400142983114	24/10/2014 14:11	
6	Hủy thủ tục	13019	SMIT CHEETAH	27/10/2014 09:00		4400142983114	4400142983114	24/10/2014 14:11	
7	Hủy thủ tục	13018	SMIT CHEETAH	27/10/2014 09:00		4400142983114	4400142983114	24/10/2014 14:11	
8	Đã tiếp nhận	13017	SMIT CHEETAH	27/10/2014 09:00		4400142983114	4400142983114	24/10/2014 14:11	
9	Đã tiếp nhận	13015	SMIT CHEETAH	27/10/2014 09:00		4400142983114	4400142983114	24/10/2014 14:11	
10	Đã tiếp nhận	13013	SMIT CHEETAH	27/10/2014 09:00		4400142983114	4400142983114	24/10/2014 14:11	
11	Đã tiếp nhận	13006	SMIT CHEETAH	27/10/2014 18:20		0100100181	0100100181	24/10/2014 14:11	

Hiển thị 11 kết quả.

Số bản ghi của trang 20

Trang 1

1

1

4 Đầu tiên

Trang trước

Tiếp

Cuối

BỘ GIAO THÔNG VẬN TẢI

Bản quyền thuộc về Bộ Giao thông vận tải - 80 Trần Hưng Đạo, Hoàn Kiếm, Hà Nội

Màn hình hiển thị gồm các phần:

❖ Tìm kiếm tàu thuyền quá cảnh

Thao tác 1: Nhập các tiêu chí tìm kiếm.

Cán bộ nhập thông tin tìm kiếm đối với tiêu chí tìm kiếm cần nhập, cụ thể là:

- Tên tàu
- Hồ hiệu

Cán bộ chọn thông tin tìm kiếm đối với tiêu chí tìm kiếm cần chọn, cụ thể là:

- Cảng vụ
- Tàu đến/rời
- Trạng thái
- Cảng đến
- Quốc tịch
- Thời gian đến/rời từ
- Đại lý đến

- Cảng rời cuối cùng
- Cảng đích
- Thời gian đến/rời tới
- Đại lý đi

Thao tác 2: Nhấn vào nút [Tìm kiếm]

❖ Danh sách tàu thuyền quá cảnh

- Xem danh sách kết quả tìm kiếm.

Màn hình hiển thị Danh sách tàu thuyền quá cảnh theo kết quả tìm kiếm.

- Sắp xếp theo thứ tự ưu tiên thời gian.

Danh sách tàu thuyền xuất cảnh được sắp xếp theo thứ tự ưu tiên thời gian giảm dần theo Thời gian gửi đến

- Các trạng thái hồ sơ:

Ở màn hình cán bộ Thủ tục, Danh sách tàu thuyền quá cảnh gồm các trạng thái sau:

- Hồ sơ ở trạng thái “Đã tiếp nhận”
- Hồ sơ ở trạng thái “Chờ phê duyệt hoàn thành thủ tục”
- Hồ sơ ở trạng thái “Phê duyệt hoàn thành thủ tục”
- Hồ sơ ở trạng thái “Hủy thủ tục”
- Hồ sơ ở trạng thái “Yêu cầu sửa đổi bổ sung”

V.1. Hồ sơ Đã tiếp nhận

Trong [Danh sách hồ sơ quá cảnh], Cán Bộ Thủ tục chọn tiêu chí tìm kiếm **Trạng thái=[Đã tiếp nhận]**, hệ thống sẽ hiển thị các hồ sơ tương ứng theo thứ tự ưu tiên về thời gian giảm dần trong danh sách **[Danh sách hồ sơ quá cảnh]**:

CỔNG DỊCH VỤ CÔNG TRỰC TUYẾN - BỘ GIAO THÔNG VẬN TẢI
QUẢN LÝ THỦ TỤC TÀU BIỂN

hai vai tro

Thoát

TRANG CHỦ

QUẢN LÝ THỦ TỤC TÀU BIỂN

QUẢN LÝ THÔNG TIN TÀU

BÁO CÁO THỐNG KẾ

QUẢN LÝ DANH MỤC

Danh sách hồ sơ

Tìm kiếm

Kế hoạch > Thủ tục v

Danh sách tàu thuyền nhập cảnh

Danh sách tàu thuyền xuất cảnh

Danh sách tàu thuyền quá cảnh

Lịch sử tàu thuyền đến/rời cảng

Cảng vụ

Tên tàu

Tàu đến/ rời

Trạng thái

Khu vực cảng

CẢNG VỤ VÙNG TÀU

TÀU TRONG CẢNG

ĐÃ TIẾP NHẬN

Cảng đến

Quốc tịch

Thời gian đến/ rời từ

Đại lý đến

LỰA CHỌN

LỰA CHỌN

Cảng rời cuối cùng/ cảng đích

Hồ hiệu

Thời gian đến/ rời tới

Đại lý đi

LỰA CHỌN

LỰA CHỌN

Tim kiếm

Danh sách tàu thuyền quá cảnh

STT	Tình trạng	Mã bản khai	Tên tàu	Ngày đến	Ngày rời	Đại lý đến	Đại lý đi	Ngày giờ làm thủ tục	Thao tác
1	Đã tiếp nhận	13017	SMIT CHEETAH	27/10/2014 09:00		4400142983114	4400142983114	24/10/2014 14:11	
2	Đã tiếp nhận	13015	SMIT CHEETAH	27/10/2014 09:00		4400142983114	4400142983114	24/10/2014 14:11	
3	Đã tiếp nhận	13013	SMIT CHEETAH	27/10/2014 09:00		4400142983114	4400142983114	24/10/2014 14:11	
4	Đã tiếp nhận	13006	SMIT CHEETAH	27/10/2014 18:20		0100100181	0100100181	24/10/2014 14:11	

Hiện thị 4 kết quả.

BỘ GIAO THÔNG VẬN TẢI

Bản quyền thuộc về Bộ Giao thông vận tải - 80 Trần Hưng Đạo, Hoàn Kiếm, Hà Nội.

Cán bộ Thủ tục chọn một hồ sơ kích vào biểu tượng <Xem> trên cột [Thao tác], màn hình hiển thị chi tiết cho hồ sơ như sau:

CỔNG DỊCH VỤ CÔNG TRỰC TUYẾN - BỘ GIAO THÔNG VẬN TẢI
QUẢN LÝ THỦ TỤC TÀU BIỂN

hai vai tro

Thoát

TRANG CHỦ

QUẢN LÝ THỦ TỤC TÀU BIỂN

QUẢN LÝ THÔNG TIN TÀU

BÁO CÁO THỐNG KẾ

QUẢN LÝ DANH MỤC

Danh sách hồ sơ

Tàu trong cảng

Kế hoạch > Thủ tục v

Danh sách tàu thuyền nhập cảnh

Danh sách tàu thuyền xuất cảnh

Danh sách tàu thuyền quá cảnh

Lịch sử tàu thuyền đến/rời cảng

Thành phần hồ sơ

Bản khai an ninh tàu biển

Bản khai hàng hóa

Thông báo

Xác báo

Lệnh điều động

Bản khai chung

Bản khai danh sách thuyền viên

Bản khai danh sách hành khách

Các giấy tờ phải xuất trình

Kết quả phê duyệt hồ sơ

Giấy phép quá cảnh

Thông tin chung

Cảng vụ

Tên tàu

Tàu đến/ rời

Trạng thái

CẢNG VỤ VÙNG TÀU

SMIT CHEETAH

ĐẾN

ĐÃ TIẾP NHẬN

Mã bản khai

Quốc tịch

Thời gian đến/ rời từ

13017

PANAMA

27/10/2014 09:00

Loại bản khai

Hồ hiệu

Thời gian đến/ rời tới

TÀU THUYỀN QUÁ CẢNH

C6YB7

THÔNG TIN KHAI BÁO

STT	Thời gian khai báo	Bản khai	Lần gửi cuối	Số giờ còn lại	Trạng thái	Ghi chú
1	14:11 24/10/2014	Bản khai an ninh tàu biển	1	66:48	Chấp nhận bản khai	
2	14:15 24/10/2014	Bản khai hàng hóa	1		Khai mới	
5	14:13 24/10/2014	Thông báo tàu quá cảnh	1	76:06	Chấp nhận bản khai	
8	14:15 24/10/2014	Xác báo tàu quá cảnh	1	76:04	Chấp nhận bản khai	
10	14:29 24/10/2014	Bản khai chung	1	66:30	Khai mới	
11	14:29 24/10/2014	Bản khai danh sách thuyền viên	1	66:30	Khai mới	
12	14:29 24/10/2014	Bản khai danh sách hành khách	1	66:30	Khai mới	

Thông báo chấp nhận hồ sơ

Yêu cầu sửa đổi bổ sung

BỘ GIAO THÔNG VẬN TẢI

Bản quyền thuộc về Bộ Giao thông vận tải - 80 Trần Hưng Đạo, Hoàn Kiếm, Hà Nội.

a. Xem thông tin chung hồ sơ

Thông tin chung hồ sơ gồm các thông tin sau: Cảng vụ, Tên tàu, Tàu đến/rời, Trạng thái, Mã bản khai, Quốc tịch, Thời gian đến/rời, Loại bản khai, Hồ hiệu.

Thông tin chung					
Cảng vụ	CẢNG VỤ VŨNG TÀU	Mã bản khai	13017	Loại bản khai	TÀU THUYỀN QUÁ CẢNH
Tên tàu	SMIT CHEETAH	Quốc tịch	PANAMA	Hồ hiệu	C6YB7
Tàu đến/ rời	ĐẾN	Thời gian đến/ rời từ	27/10/2014 09:00	Thời gian đến/ rời tới	
Trạng thái	ĐÃ TIẾP NHẬN				

b. Xem Thông tin Khai báo hồ sơ

Thông tin khai báo gồm thông tin các bản khai, cụ thể như sau: Thời gian khai báo, Bản khai, Lần gửi cuối, Số giờ còn lại, Trạng thái, Ghi chú.

THÔNG TIN KHAI BÁO						
STT	Thời gian khai báo	Bản khai	Lần gửi cuối	Số giờ còn lại	Trạng thái	Ghi chú
1	14:11 24/10/2014	Bản khai an ninh tàu biển	1	66:48	Chấp nhận bản khai	
2	14:15 24/10/2014	Bản khai hàng hóa	1		Khai mới	
5	14:13 24/10/2014	Thông báo tàu quá cảnh	1	76:06	Chấp nhận bản khai	
8	14:15 24/10/2014	Xác báo tàu quá cảnh	1	76:04	Chấp nhận bản khai	
10	14:29 24/10/2014	Bản khai chung	1	66:30	Khai mới	
11	14:29 24/10/2014	Bản khai danh sách thuyền viên	1	66:30	Khai mới	
12	14:29 24/10/2014	Bản khai danh sách hành khách	1	66:30	Khai mới	

c. Thông báo chấp nhận hồ sơ

Thao tác 1: Nhấn vào nút [Thông báo chấp nhận hồ sơ]

Trên màn hình thành phần hồ sơ (màn hình chi tiết hồ sơ), nhấn vào nút [Thông báo chấp nhận hồ sơ].

Màn hình cụ thể như sau:

Hải quan một cửa – Bộ Giao thông Vận tải

Tài liệu hướng dẫn sử dụng cho cán bộ Cảng vụ Hàng hải

CÔNG DỊCH VỤ CÔNG TRỰC TUYẾN - BỘ GIAO THÔNG VẬN TẢI
QUẢN LÝ THỦ TỤC TÀU BIỂN

TRANG CHỦ | QUẢN LÝ THỦ TỤC TÀU BIỂN | QUẢN LÝ THÔNG TIN TÀU | BÁO CÁO THỐNG KÊ | QUẢN LÝ DANH MỤC

Danh sách hồ sơ

- Danh sách tàu thuyền nhập cảnh
- Danh sách tàu thuyền xuất cảnh
- Danh sách tàu thuyền quá cảnh
- Lịch sử tàu thuyền đến/rời cảng
- Thành phần hồ sơ**
- Bản khai an ninh tàu biển
- Bản khai hàng hóa
- Thông báo
- Xác báo
- Lệnh điều động**
- Bản khai chung
- Bản khai danh sách thuyền viên
- Bản khai danh sách hành khách
- Các giấy tờ phải xuất trình
- Kết quả phê duyệt hồ sơ
- Giấy phép quá cảnh

Tàu trong cảng

Thông tin chung

Cảng vụ: CẢNG VỤ VŨNG TÀU
Tên tàu: SMIT CHEETAH
Tàu đến/ rời: ĐẾN
Trạng thái: **ĐÃ TIẾP NHẬN**

Mã bản khai: 13017
Quốc tịch: PANAMA
Thời gian đến/ rời từ: 27/10/2014 09:00

Loại bản khai: TÀU THUYỀN QUÁ CẢNH
Họ hiệu: C6YB7
Thời gian đến/ rời tới:

THÔNG TIN KHAI BÁO

STT	Thời gian khai báo	Bản khai	Lần gửi cuối	Số giờ còn lại	Trạng thái	Ghi chú
1	14:11 24/10/2014	Bản khai an ninh tàu biển	1	66:48	Chấp nhận bản khai	
2	14:15 24/10/2014	Bản khai hàng hóa	1		Khai mới	
5	14:13 24/10/2014	Thông báo tàu quá cảnh	1	76:06	Chấp nhận bản khai	
8	14:15 24/10/2014	Xác báo tàu quá cảnh	1	76:04	Chấp nhận bản khai	
10	14:29 24/10/2014	Bản khai chung	1	66:30	Khai mới	
11	14:29 24/10/2014	Bản khai danh sách thuyền viên	1	66:30	Khai mới	
12	14:29 24/10/2014	Bản khai danh sách hành khách	1	66:30	Khai mới	

Thông báo chấp nhận hồ sơ → Yêu cầu sửa đổi bổ sung

BỘ GIAO THÔNG VẬN TẢI
Bản quyền thuộc về Bộ Giao thông vận tải - 80 Trần Hưng Đạo, Hoàn Kiếm, Hà Nội

Thao tác 2: Nhấn vào nút [OK]

Sau khi thực hiện thao tác 1, hệ thống hiển thị hộp thoại xác nhận lại thao tác xử lý. Trên hộp thoại này, nhấn nút [OK] để tiếp tục xử lý (trong trường hợp không muốn tiếp tục xử lý, nhấn nút [Hủy]).

Màn hình cụ thể như sau:

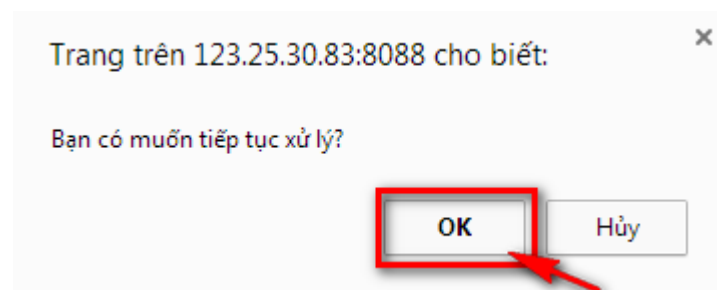

Khi đó, chức năng Thông báo chấp nhận hồ sơ được xử lý thành công, hồ sơ sẽ chuyển sang trạng thái “Chờ phê duyệt hoàn thành thủ tục”

d. Yêu cầu sửa đổi bổ sung

Thao tác 1: Nhấn vào nút [Yêu cầu sửa đổi bổ sung]

Trên màn hình thành phần hồ sơ (màn hình chi tiết hồ sơ), nhấn vào nút [Yêu cầu sửa đổi bổ sung]

Hải quan một cửa – Bộ Giao thông Vận tải

Tài liệu hướng dẫn sử dụng cho cán bộ Cảng vụ Hàng hải

Màn hình cụ thể như sau:

CÔNG DỊCH VỤ CÔNG TRỰC TUYẾN - BỘ GIAO THÔNG VẬN TẢI
QUẢN LÝ THỦ TỤC TÀU BIỂN

TRANG CHỦ | QUẢN LÝ THỦ TỤC TÀU BIỂN | QUẢN LÝ THÔNG TIN TÀU | BÁO CÁO THÔNG KẾ | QUẢN LÝ DANH MỤC

Danh sách hồ sơ

- Danh sách tàu thuyền nhập cảnh
- Danh sách tàu thuyền xuất cảnh
- Danh sách tàu thuyền quá cảnh**
- Lịch sử tàu thuyền đến/rời cảng

Thành phần hồ sơ

- Bản khai an ninh tàu biển
- Bản khai hàng hóa
- Thông báo
- Xác báo
- Lệnh điều động**
- Bản khai chung
- Bản khai danh sách thuyền viên
- Bản khai danh sách hành khách
- Các giấy tờ phải xuất trình
- Kết quả phê duyệt hồ sơ
- Giấy phép quá cảnh

Tàu trong cảng

Thông tin chung

Cảng vụ: CẢNG VỤ VÙNG TÀU
Tên tàu: SMIT CHEETAH
Mã bản khai: 13017
Quốc tịch: PANAMA
Tàu đến/ rời: ĐẾN
Thời gian đến/ rời từ: 27/10/2014 09:00
Loại bản khai: TÀU THUYỀN QUÁ CẢNH
Họ hiệu: C6YB7
Thời gian đến/ rời tới:

THÔNG TIN KHAI BÁO

STT	Thời gian khai báo	Bản khai	Lần gửi cuối	Số giờ còn lại	Trạng thái	Ghi chú
1	14:11 24/10/2014	Bản khai an ninh tàu biển	1	66:48	Chấp nhận bản khai	
2	14:15 24/10/2014	Bản khai hàng hóa	1		Khai mới	
5	14:13 24/10/2014	Thông báo tàu quá cảnh	1	76:06	Chấp nhận bản khai	
8	14:15 24/10/2014	Xác báo tàu quá cảnh	1	76:04	Chấp nhận bản khai	
10	14:29 24/10/2014	Bản khai chung	1	66:30	Khai mới	
11	14:29 24/10/2014	Bản khai danh sách thuyền viên	1	66:30	Khai mới	
12	14:29 24/10/2014	Bản khai danh sách hành khách	1	66:30	Khai mới	

Thông báo chấp nhận hồ sơ → **Yêu cầu sửa đổi bổ sung**

BỘ GIAO THÔNG VẬN TẢI
Bản quyền thuộc về Bộ Giao thông vận tải - 80 Trần Hưng Đạo, Hoàn Kiếm, Hà Nội

Thao tác 2: Nhập lý do sửa đổi bổ sung

Sau khi thực hiện thao tác 1, màn hình hiển thị ô dữ liệu, trên ô dữ liệu này cán bộ thủ tục nhập lý do sửa đổi bổ sung.

Thao tác 3: Nhấn vào nút [Xác nhận sửa đổi bổ sung]

Màn hình cụ thể như sau:

Thông báo chấp nhận hồ sơ → Yêu cầu sửa đổi bổ sung

Nhập lý do:

Xác nhận sửa đổi bổ sung

Thao tác 4: Xác nhận xử lý

Sau khi thực hiện thao tác 3, hệ thống hiển thị hộp thoại xác nhận lại thao tác xử lý. Trên hộp thoại này, nhấn nút [OK] để tiếp tục xử lý (trong trường hợp không muốn tiếp tục xử lý, nhấn nút [Hủy]).

Màn hình cụ thể như sau:

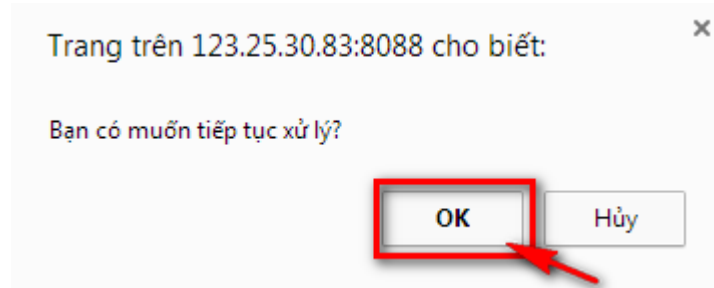

Khi đó, chức năng Yêu cầu sửa đổi bổ sung được xử lý thành công, hồ sơ sẽ chuyển sang trạng thái “Yêu cầu sửa đổi bổ sung”.

e. Thông báo bản khai chưa có dữ liệu

Trên màn hình thành phần hồ sơ, khi bản khai chưa có dữ liệu, trên dòng menu của bản khai tương ứng hiển thị nút tròn màu đen ở đầu dòng.

Màn hình cụ thể như sau:

- Bản khai chung
- Danh sách thuyền viên
- Danh sách hành khách

f. Thông báo bản khai đã có dữ liệu

Trên màn hình thành phần hồ sơ, khi bản khai chưa có dữ liệu, trên dòng menu của bản khai tương ứng hiển thị nút tròn màu đen ở đầu dòng.

Màn hình cụ thể như sau:

- Bản khai an ninh tàu biển
- Bản khai hàng hóa
- Thông báo
- Xác báo
- 📋 **Lệnh điều động**
- Bản khai chung
- Bản khai danh sách thuyền viên
- Bản khai danh sách hành khách

g. Xem chi tiết bản khai

Cán bộ thủ tục kích vào mục bản khai với tên bản khai tương ứng trên màn hình thành phần hồ sơ.

Màn hình chi tiết bản khai gồm:

- Thông tin chung hồ sơ tàu thuyền quá cảnh
- Thông tin phiên bản bản khai: Phiên bản, Trạng thái, Ngày nộp/sửa, Người làm thủ tục, Người nộp/Cán bộ, Ghi chú.
- Nội dung bản khai.

Chức năng Xem chi tiết bản khai được thực hiện với các bản khai có trong hồ sơ.

Cụ thể gồm:

- Xem Bản khai an ninh
- Xem Bản khai hàng hóa
- Xem Thông báo
- Xem Xác báo
- Xem Lệnh điều động
- Xem Bản khai chung
- Xem Bản khai danh sách thuyền viên
- Xem Bản khai danh sách hành khách

V.2. Hồ sơ Chờ phê duyệt hoàn thành thủ tục

Trong [Danh sách tàu thuyền quá cảnh], Cán Bộ Thủ tục chọn tiêu chí tìm kiếm Trạng thái=[Chờ phê duyệt hoàn thành thủ tục], hệ thống sẽ hiển thị các hồ sơ tương ứng theo thứ tự ưu tiên về thời gian giảm dần trong danh sách **[Danh sách tàu thuyền quá cảnh]**:

Hải quan một cửa – Bộ Giao thông Vận tải

Tài liệu hướng dẫn sử dụng cho cán bộ Cảng vụ Hàng hải

**CÔNG DỊCH VỤ CÔNG TRỰC TUYẾN - BỘ GIAO THÔNG VẬN TẢI**
QUẢN LÝ THỦ TỤC TÀU BIỂN

 hai vai tro Thoát

TRANG CHỦQUẢN LÝ THỦ TỤC TÀU BIỂNQUẢN LÝ THÔNG TIN TÀUBÁO CÁO THỐNG KÊQUẢN LÝ DANH MỤC

Danh sách hồ sơ

- Danh sách tàu thuyền nhập cảnh
- Danh sách tàu thuyền xuất cảnh
- Danh sách tàu thuyền quá cảnh**
- Lịch sử tàu thuyền đến/rai cảnh

Tìm kiếm

Cảng vụCẢNG VỤ VÙNG TÀU

Tên tàu

Tàu đến/ rời

Trạng tháiCHỜ PHÉ DUYỆT HOÀN THÀNH THU

Khu vực cảng

Cảng đến

Quốc tịch

Thời gian đến/ rời từ

Đại lý đến

Cảng rời cuối cùng/ cảng đích

Hồ hiệu

Thời gian đến/ rời tới

Đại lý đi

Tìm kiếm

Kế hoạch >Thủ tục >

Danh sách tàu thuyền quá cảnh

STT	Tình trạng	Mã bản khai	Tên tàu	Ngày đến	Ngày rời	Đại lý đến	Đại lý đi	Ngày giờ làm thủ tục	Thao tác
1	Chờ phê duyệt hoàn thành thủ tục	13017	SMIT CHEETAH	27/10/2014 09:00		4400142983114	4400142983114	24/10/2014 14:11	
2	Chờ phê duyệt hoàn thành thủ tục	13015	SMIT CHEETAH	27/10/2014 09:00		4400142983114	4400142983114	24/10/2014 14:11	

Hiện thị 2 kết quả.

BỘ GIAO THÔNG VẬN TẢI

Bản quyền thuộc về Bộ Giao thông vận tải - 80 Trần Hưng Đạo, Hoàn Kiếm, Hà Nội

Cán bộ Thủ tục chọn một hồ sơ kích vào biểu tượng <Xem> trên cột [Thao tác], màn hình hiển thị chi tiết cho hồ sơ như sau:

**CÔNG DỊCH VỤ CÔNG TRỰC TUYẾN - BỘ GIAO THÔNG VẬN TẢI**
QUẢN LÝ THỦ TỤC TÀU BIỂN

 hai vai tro Thoát

TRANG CHỦQUẢN LÝ THỦ TỤC TÀU BIỂNQUẢN LÝ THÔNG TIN TÀUBÁO CÁO THỐNG KÊQUẢN LÝ DANH MỤC

Danh sách hồ sơ

- Danh sách tàu thuyền nhập cảnh
- Danh sách tàu thuyền xuất cảnh
- Danh sách tàu thuyền quá cảnh**
- Lịch sử tàu thuyền đến/rai cảnh

Tàu trong cảng

Thông tin chung

THÔNG TIN KHAI BÁO

Kế hoạch >Thủ tục >

Thành phần hồ sơ

- Bản khai an ninh tàu biển
- Bản khai hàng hóa
- Thông báo
- Xác báo
- Lệnh điều động**
- Bản khai chung
- Bản khai danh sách thuyền viên
- Bản khai danh sách hành khách
- Các giấy tờ phải xuất trình
- Kết quả phê duyệt hồ sơ
- Giấy phép quá cảnh

Cảng vụCẢNG VỤ VÙNG TÀU

Tên tàu

Tàu đến/ rời

Trạng thái

Mã bản khai

Quốc tịch

Thời gian đến/ rời từ

Loại bản khai

Hồ hiệu

Thời gian đến/ rời tới

Thông tin chung

Cảng vụCẢNG VỤ VÙNG TÀU

Tên tàu

Tàu đến/ rời

Trạng thái

Mã bản khai

Quốc tịch

Thời gian đến/ rời từ

Loại bản khai

Hồ hiệu

Thời gian đến/ rời tới

THÔNG TIN KHAI BÁO

STT	Thời gian khai báo	Bản khai	Lần gửi cuối	Số giờ còn lại	Trạng thái	Ghi chú
1	14:11 24/10/2014	Bản khai an ninh tàu biển	1	66:48	Chấp nhận bản khai	
2	14:15 24/10/2014	Bản khai hàng hóa	1		Khai mới	
5	14:13 24/10/2014	Thông báo tàu quá cảnh	1	76:06	Chấp nhận bản khai	
8	14:15 24/10/2014	Xác báo tàu quá cảnh	1	76:04	Chấp nhận bản khai	
10	14:29 24/10/2014	Bản khai chung	1	66:30	Khai mới	
11	14:29 24/10/2014	Bản khai danh sách thuyền viên	1	66:30	Khai mới	
12	14:29 24/10/2014	Bản khai danh sách hành khách	1	66:30	Khai mới	

BỘ GIAO THÔNG VẬN TẢI

Bản quyền thuộc về Bộ Giao thông vận tải - 80 Trần Hưng Đạo, Hoàn Kiếm, Hà Nội

a. Xem thông tin chung hồ sơ

Thông tin chung hồ sơ gồm các thông tin sau: Cảng vụ, Tên tàu, Tàu đến/rời, Trạng thái, Mã bản khai, Quốc tịch, Thời gian đến/rời, Loại bản khai, Hồ hiệu.

Thông tin chung					
Cảng vụ	CẢNG VỤ VŨNG TÀU	Mã bản khai	13017	Loại bản khai	TÀU THUYỀN QUÁ CẢNH
Tên tàu	SMIT CHEETAH	Quốc tịch	PANAMA	Hồ hiệu	C6YB7
Tàu đến/ rời	ĐẾN	Thời gian đến/ rời từ	27/10/2014 09:00	Thời gian đến/ rời tới	
Trạng thái	CHỜ PHÉ DUYỆT HOÀN THÀNH THỦ TỤC				

b. Xem Thông tin Khai báo hồ sơ

Thông tin khai báo gồm thông tin các bản khai, cụ thể như sau: Thời gian khai báo, Bản khai, Lần gửi cuối, Số giờ còn lại, Trạng thái, Ghi chú.

THÔNG TIN KHAI BÁO						
STT	Thời gian khai báo	Bản khai	Lần gửi cuối	Số giờ còn lại	Trạng thái	Ghi chú
1	14:11 24/10/2014	Bản khai an ninh tàu biển	1	66:48	Chấp nhận bản khai	
2	14:15 24/10/2014	Bản khai hàng hóa	1		Khai mới	
5	14:13 24/10/2014	Thông báo tàu quá cảnh	1	76:06	Chấp nhận bản khai	
8	14:15 24/10/2014	Xác báo tàu quá cảnh	1	76:04	Chấp nhận bản khai	
10	14:29 24/10/2014	Bản khai chung	1	66:30	Khai mới	
11	14:29 24/10/2014	Bản khai danh sách thuyền viên	1	66:30	Khai mới	
12	14:29 24/10/2014	Bản khai danh sách hành khách	1	66:30	Khai mới	

c. Thông báo bản khai chưa có dữ liệu

Trên màn hình thành phần hồ sơ, khi bản khai chưa có dữ liệu, trên dòng menu của bản khai tương ứng hiển thị nút tròn màu đen ở đầu dòng.

Màn hình cụ thể như sau:

- Bản khai chung
- Danh sách thuyền viên
- Danh sách hành khách

d. Thông báo bản khai đã có dữ liệu

Trên màn hình thành phần hồ sơ, khi bản khai chưa có dữ liệu, trên dòng menu của bản khai tương ứng hiển thị nút tròn màu đen ở đầu dòng.

Màn hình cụ thể như sau:

●	Bản khai an ninh tàu biển
●	Bản khai hàng hóa
●	Thông báo
●	Xác báo
	Lệnh điều động
●	Bản khai chung
●	Bản khai danh sách thuyền viên
●	Bản khai danh sách hành khách

e. Xem chi tiết bản khai

Cán bộ thủ tục kích vào mục bản khai với tên bản khai tương ứng trên màn hình thành phần hồ sơ.

Màn hình chi tiết bản khai gồm:

- Thông tin chung hồ sơ tàu thuyền quá cảnh
- Thông tin phiên bản bản khai: Phiên bản, Trạng thái, Ngày nộp/sửa, Người làm thủ tục, Người nộp/Cán bộ, Ghi chú.
- Nội dung bản khai.

Chức năng Xem chi tiết bản khai được thực hiện với các bản khai có trong hồ sơ.

Cụ thể gồm:

- Xem Bản khai an ninh
- Xem Bản khai hàng hóa
- Xem Thông báo
- Xem Xác báo
- Xem Lệnh điều động
- Xem Bản khai chung
- Xem Bản khai danh sách thuyền viên
- Xem Bản khai danh sách hành khách

f. Đối chiếu Bản khai an ninh

Thao tác 1: Kích vào mục [Bản khai an ninh]

Trên thành phần hồ sơ, kích vào mục [Bản khai an ninh] để vào màn hình chi tiết nội dung bản khai an ninh

Màn hình cụ thể như sau:

CÔNG DỊCH VỤ CÔNG TRỰC TUYẾN - BỘ GIAO THÔNG VẬN TẢI

QUẢN LÝ THỦ TỤC TÀU BIỂN

hai vai tro

Thoát

TRANG CHỦ

QUẢN LÝ THỦ TỤC TÀU BIỂN

QUẢN LÝ THÔNG TIN TÀU

BÁO CÁO THỐNG KÊ

QUẢN LÝ DANH MỤC

Danh sách hồ sơ

- Danh sách tàu thuyền nhập cảnh
- Danh sách tàu thuyền xuất cảnh
- Danh sách tàu thuyền quá cảnh
- Lịch sử tàu thuyền đến/rời cảng

Thành phần hồ sơ

- Bản khai an ninh tàu biển
- Bản khai hàng hóa
- Thông báo
- Xác báo
- Lệnh điều động
- Bản khai chung
- Bản khai danh sách thuyền viên
- Bản khai danh sách hành khách
- Các giấy tờ phải xuất trình
- Kết quả phê duyệt hồ sơ
- Giấy phép quá cảnh

Tàu trong cảng

Thông tin chung

Cảng vụ	CẢNG VỤ VŨNG TÀU	Mã bản khai	13017	Loại bản khai	TÀU THUYỀN QUÁ CẢNH
Tên tàu	SMIT CHEETAH	Quốc tịch	PANAMA	Hồ hiệu	C6YB7
Tàu đến/ rời	ĐẾN	Thời gian đến/ rời từ	27/10/2014 09:00	Thời gian đến/ rời tới	
Trạng thái	CHỜ PHÉ DUYỆT HOÀN THÀNH THỦ TỤC				

Bản khai an ninh tàu biển

STT	Phiên bản	Trạng thái	Ngày nộp/ sửa	Người làm thủ tục	Người nộp/ Cán bộ	Ghi chú
1	1 - Khai báo	Chấp nhận bản khai	28/10/2014 16:13	asd	NLTT nộp	

Nội dung giấy tờ

CỘNG HÒA XÃ HỘI CHỦ NGHĨA VIỆT NAM
Độc lập - Tự do - Hạnh phúc
Socialist Republic of Vietnam
Independence - Freedom - Happiness

BẢN KHAI AN NINH TÀU BIỂN
SHIP'S SECURITY NOTIFICATION

1. Tên tàu: SMIT CHEETAH Name of Ship	2. Quốc tịch tàu: PANAMA Flag State of ship	3. Hồ hiệu: C6YB7 Call-Sign
4. Tổng dung tích: 484.0 43 Gross tonnage	5. Loại tàu: SPECIAL VESSEL Type of Ship	6. Số lượng thuyền viên: 5 No.of Crew
7. Thời gian dự kiến đến cảng: 27/10/2014-900 LT ETA		8. Số IMO: 9454876 IMO No.
9. Mục đích đến cảng: Bốc/Dỡ/Tiếp nhiên liệu/Sửa chữa/Mục đích khác (gạch bỏ từ thích hợp) Purpose of Call: Loading / Discharging / Bunkering / Shipyard / Others (Delete as appropriate) FTV-TD (CARGO UNLOADING) Nếu là mục đích khác nêu rõ: If others, please specify purpose a		
10. Tên khu vực neo đậu hoặc cầu cảng mà tàu sẽ đến: CẢNG VỤ HH VŨNG TÀU - VT.KNDVT-B8 Name of Anchorage or Port Facility your ship in bound for		
11. Tên Đại lý tàu biển tại Việt Nam: Name of Ship Agent in Vietnam Tel No: +86-633-2298883 Fax No: +84.313.260577		
12. Tàu có GCN quốc tế về an ninh tàu biển (ISSC) không? Có/Không (gạch bỏ từ thích hợp) Does your ship possess a valid International Ship Security Certificate (ISSC)? Yes/No (Delete as appropriate) Có / Không (gạch bỏ từ thích hợp) ? . KHÔNG Yes / No (Delete as appropriate) Nếu câu trả lời là "Có" thì nêu chi tiết tại các câu hỏi 13, 14 If answer if 'Yes', give details in Q13 and Q14.		
13. Tên cơ quan cấp ISSC: a Name of issuing authority for the ISSC		
14. Ngày cấp ISSC: 1989-08-28 Date of issue of the ISSC	15. Ngày ISSC hết hạn: 1989-08-30 Date of expiry of the ISSC	
16. Các đề án an ninh hiện tại của tàu: 1		

Đổi chiếu hồ sơ

BỘ GIAO THÔNG VẬN TẢI
Bản quyền thuộc về Bộ Giao thông vận tải - 80 Trần Hưng Đạo, Hoàn Kiếm, Hà Nội

Thao tác 2: Nhấn vào nút [Đổi chiếu hồ sơ]

96

Trên màn hình Bản khai an ninh, nhấn vào nút [Đối chiếu hồ sơ] để thực hiện đối chiếu hồ sơ giấy bản khai an ninh.

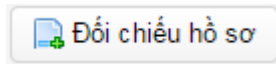

Thao tác 3: Nhấn vào nút [OK]

Sau khi thực hiện thao tác 3, hệ thống hiển thị hộp thoại xác nhận lại thao tác xử lý. Trên hộp thoại này, nhấn nút [OK] để tiếp tục xử lý (trong trường hợp không muốn tiếp tục xử lý, nhấn nút [Hủy]).

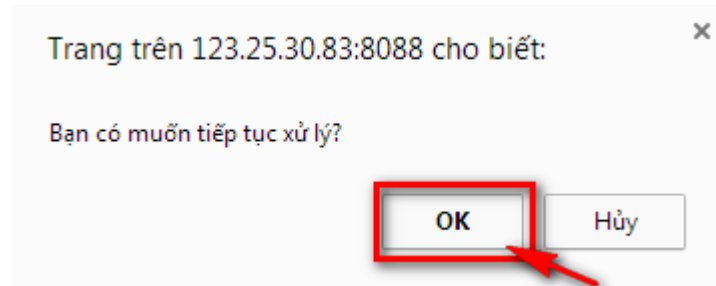

Khi đó, Cán bộ đã đối chiếu hồ sơ giấy bản khai an ninh thành công.

Lưu ý: Bản khai an ninh chỉ được Đối chiếu khi Bản khai đã được tiếp nhận bởi Cán bộ Kế Hoạch

g. Đối chiếu hồ sơ giấy Bản khai chung

Thao tác 1: Kích vào mục [Bản khai chung]

Trên thành phần hồ sơ, kích vào mục [Bản khai chung] để vào màn hình chi tiết nội dung bản khai chung

Màn hình cụ thể như sau:

Hải quan một cửa – Bộ Giao thông Vận tải

Tài liệu hướng dẫn sử dụng cho cán bộ Cảng vụ Hàng hải

CÔNG DỊCH VỤ CÔNG TRỰC TUYẾN - BỘ GIAO THÔNG VẬN TẢI
QUẢN LÝ THỦ TỤC TÀU BIỂN

hai vai tro Thoát

TRANG CHỦ

QUẢN LÝ THỦ TỤC TÀU BIỂN

QUẢN LÝ THÔNG TIN TÀU

BÁO CÁO THỐNG KÊ

QUẢN LÝ DANH MỤC

Danh sách hồ sơ

- Danh sách tàu thuyền nhập cảnh
- Danh sách tàu thuyền xuất cảnh
- Danh sách tàu thuyền quá cảnh**
- Lịch sử tàu thuyền đến/rời cảng

Thành phần hồ sơ

- Bản khai an ninh tàu biển
- Bản khai hàng hóa
- Thông báo
- Xác báo
- Lệnh điều động**
- Bản khai chung
- Bản khai danh sách thuyền viên
- Bản khai danh sách hành khách
- Các giấy tờ phải xuất trình
- Kết quả phê duyệt hồ sơ
- Giấy phép quá cảnh

Tàu trong cảng

Kế hoạch > Thủ tục >

Thông tin chung

Cảng vụCẢNG VỤ VŨNG TÀU

Tên tàuSMIT CHEETAH

Tàu đến/ rờiĐẾN

Trạng thái**CHỜ PHÊ DUYỆT HOÀN THÀNH THỦ TỤC**

Mã bản khai13017

Quốc tịchPANAMA

Thời gian đến/ rời từ27/10/2014 09:00

Loại bản khaiTÀU THUYỀN QUÁ CẢNH

Hồ hiệuC6YB7

Thời gian đến/ rời tới

Bản khai chung

STT	Phiên bản	Trạng thái	Ngày nộp/ sửa	Người làm thủ tục	Người nộp/ Cán bộ	Ghi chú
1	1 - Khai báo	Khai mới	28/10/2014 16:14	asd	NLTT nộp	

Nội dung giấy tờ

CỘNG HÒA XÃ HỘI CHỦ NGHĨA VIỆT NAM
Độc lập - Tự do - Hạnh phúc
Socialist Republic of Vietnam
Independence - Freedom - Happiness

BẢN KHAI CHUNG
GENERAL DECLARATION

	X	Đến/Arrival	Rời/Departure
1.1 Tên và loại tàu: SMIT CHEETAH Name and type of ship SPECIAL VESSEL (OTHER)		2. Cảng đến/rời Port of arrival/departure	3. Thời gian đến/rời cảng Date-time of
1.2 Số IMO: 9454876 IMO number		CANG CAT LAI (HCM), VT.KNDVT-B8, CẢNG VỤ HH VŨNG TÀU, VT.KNDVT-B8	27/10/2014-900 LT
1.3 Hồ hiệu: C6YB7 Call sign			
1.4 Số chuyến đi: 1 Voyage number			
4. Quốc tịch tàu Flag State of ship PANAMA		5. Tên thuyền trưởng Name of master PhuongBTB	6. Cảng rời cuối cùng/cảng đích: Last port of call/port of destination CANG CAT LAI (HCM)
7. Giấy chứng nhận đăng ký (Số, ngày cấp, cảng) Certificate of registry (Port, date, number) HN2014, 04/03/2014, PAACU		8. Tên và địa chỉ liên lạc của đại lý: Name and contact details of the ship agent 4400142983114, MOON BRIGHT DIF Tower-B, Unit No-814, 8th Flr, District Centre, Jasola Vihar, Delhi - 110025, +86-633-2298883, +84.313.260577, shipping@highwinshipping.com	
9. Tổng dung tích Gross tonnage 484.0		10. Dung tích có ích Net tonnage 584.0	
11. Vị trí tàu tại cảng Position of the ship in the port (berth or station) VT.KNDVT-B8			
12. Đặc điểm chính của chuyến đi (các cảng trước và các cảng sẽ đến, gạch chân các cảng sẽ dỡ hàng) số hàng container Brief particulars of voyage (previous and subsequent port of call; underline where remaining cargo will be THAILAND-HOCHIMINH-CHINA THAILAND-HOCHIMINH-CHINA THAILAND-HOCHIMINH-CHINA			
13. Mô tả tóm tắt về hàng hóa Brief description of the cargo INWARD 20'F x, 40'F x, 20'E x, 40'E x = 187 CONTS = 304 TEU (F+E) = 3185 TONS			
14. Số thuyền viên (gồm cả thuyền trưởng) Number of crew (incl. master) ε	15. Số hành khách Number of passenger 4	16. Ghi chú Remarks 1	

Đổi chiếu hồ sơ

BỘ GIAO THÔNG VẬN TẢI
Bản quyền thuộc về Bộ Giao thông vận tải - 80 Trần Hưng Đạo, Hoàn Kiếm, Hà Nội

Thao tác 2: Nhấn vào nút [Đổi chiếu hồ sơ]

Trên màn hình Bản khai chung, nhấn vào nút [Đổi chiếu hồ sơ] để thực hiện đổi chiếu

hồ sơ giấy bản khai chung.

Thao tác 3: Nhấn vào nút [OK]

Sau khi thực hiện thao tác 2, hệ thống hiển thị hộp thoại xác nhận lại thao tác xử lý. Trên hộp thoại này, nhấn nút [OK] để tiếp tục xử lý (trong trường hợp không muốn tiếp tục xử lý, nhấn nút [Hủy]).

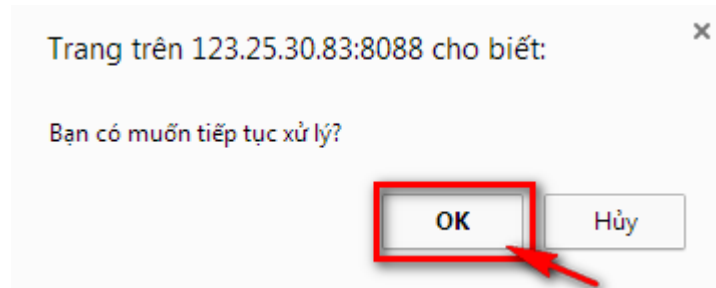

Khi đó chức năng đối chiếu hồ sơ giấy bản khai chung được thực hiện thành công. Trên menu bản khai hiển thị dấu tích ở cuối dòng.

h. Đối chiếu hồ sơ giấy Bản khai danh sách thuyền viên

Thao tác 1: Kích vào mục [Bản khai danh sách thuyền viên]

Trên thanh phần hồ sơ, kích vào mục [Bản khai danh sách thuyền viên] để vào màn hình chi tiết nội dung Danh sách thuyền viên.

Màn hình cụ thể như sau:

Hải quan một cửa – Bộ Giao thông Vận tải

Tài liệu hướng dẫn sử dụng cho cán bộ Cảng vụ Hàng hải

CÔNG DỊCH VỤ CÔNG TRỰC TUYẾN - BỘ GIAO THÔNG VẬN TẢI
QUẢN LÝ THỦ TỤC TÀU BIỂN

hai vai tro

Thoát

TRANG CHỦ

QUẢN LÝ THỦ TỤC TÀU BIỂN

QUẢN LÝ THÔNG TIN TÀU

BÁO CÁO THỐNG KÊ

QUẢN LÝ DANH MỤC

Danh sách hồ sơ

- Danh sách tàu thuyền nhập cảnh
- Danh sách tàu thuyền xuất cảnh
- Danh sách tàu thuyền quá cảnh**
- Lịch sử tàu thuyền đến/rời cảng

Thành phần hồ sơ

- Bản khai an ninh tàu biển
- Bản khai hàng hóa
- Thông báo
- Xác báo
- Lệnh điều động**
- Bản khai chung
- Bản khai danh sách thuyền viên
- Bản khai danh sách hành khách
- Các giấy tờ phải xuất trình
- Kết quả phê duyệt hồ sơ
- Giấy phép quá cảnh

Tàu trong cảng

Kế hoạch

Thủ tục

Thông tin chung

Cảng vụ: CẢNG VỤ VŨNG TÀU

Tên tàu: SMIT CHEETAH

Tàu đến/ rời: ĐẾN

Trạng thái: **CHỜ PHÊ DUYỆT HOÀN THÀNH THỦ TỤC**

Mã bản khai: 13017

Quốc tịch: PANAMA

Thời gian đến/ rời từ: 27/10/2014 09:00

Loại bản khai: TÀU THUYỀN QUÁ CẢNH

Hồ hiệu: C6YB7

Thời gian đến/ rời tới:

Bản khai danh sách thuyền viên

STT	Phiên bản	Trạng thái	Ngày nộp/ sửa	Người làm thủ tục	Người nộp/ Cán bộ	Ghi chú
1	1 - Khai báo	Khai mới	28/10/2014 16:14	asd	NLTT nộp	

Nội dung giấy tờ

CỘNG HÒA XÃ HỘI CHỦ NGHĨA VIỆT NAM
Độc lập - Tự do - Hạnh phúc
Socialist Republic of Vietnam
Independence - Freedom - Happiness

DANH SÁCH THUYỀN VIÊN
CREW LIST

		X	Đến Arrival		Rời Departure	Trang số: Page No:
1.1 Tên tàu: SMIT CHEETAH		2. Cảng đến/rời: CANG CAT LAI		3. Ngày đến / rời: 27/10/2014-900 LT		
1.2 Số IMO: 9454876		1.3 Hồ hiệu: C6YB7		1.4 Số chuyến đi: 1		
IMO number		Call sign		Voyage number		
4. Quốc tịch tàu: PANAMA		5. Cảng rời cuối cùng: CANG CAT LAI (HCM)				
Flag State of ship		Last port of call				
6. STT No.	7. Họ và tên Family name, given name	8. Chức danh Rank or rating	9. Quốc tịch Nationality	10. Ngày và nơi sinh Date and place of birth	11. Loại và Số Hộ chiếu Nature and No. of identity document (seaman's passport)	
1	Nguyen Tien Tan1	FIRST MATE	ANT BAR	12/02/1989 Ha Noi	A3099226 - Hộ Chiếu Phổ Thông	
2	Bui Thi Bích Phuong3	THIRD MATE	ANGOLA	25/05/1990 Vinh Phuc	EB2522883 - Công vụ	
3	Nguyen Le Hoang	CHIEF ENGINEER	ANGOLA	29/11/1990 Hai Duong	EB2546368 - Giấy Thông Hành	
4	Mai Thi La	SECOND MATE	MOZAMBO	11/11/1984 Hung Yen	A6358069 - Giấy chứng nhận khả năng chuyên môn	
5	Hoang Anh Quan5	SECOND ENGINEER	Netherlands Antilles	20/05/1988 Hung Yen	A1102964 - Công vụ	

H?? N???? 1, Ngày 24 tháng 10 năm 2014
Date.....
Thuyền trưởng (Đại lý hoặc sỹ quan được ủy quyền)
Master (Authorized agent or officer)

BỘ GIAO THÔNG VẬN TẢI
Bản quyền thuộc về Bộ Giao thông vận tải - 80 Trần Hưng Đạo, Hoàn Kiếm, Hà Nội

Thao tác 2: Nhấn vào nút [Đổi chiếu hồ sơ]

Trên màn hình Danh sách thuyền viên, nhấn vào nút [Đổi chiếu hồ sơ] để thực hiện đổi

chiếu hồ sơ giấy danh sách thuyền viên.

Thao tác 3: Nhấn vào nút [OK]

Sau khi thực hiện thao tác 2, hệ thống hiển thị hộp thoại xác nhận lại thao tác xử lý. Trên hộp thoại này, nhấn nút [OK] để tiếp tục xử lý (trong trường hợp không muốn tiếp tục xử lý, nhấn nút [Hủy]).

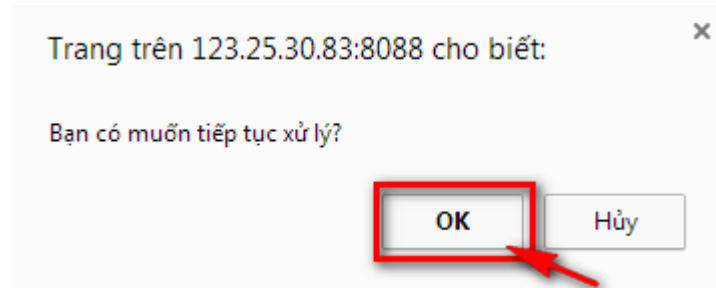

Khi đó chức năng Đối chiếu hồ sơ giấy danh sách thuyền viên được thực hiện thành công.

Trên menu bản khai hiển thị dấu tích ở cuối dòng.

● Bản khai danh sách thuyền viên ✓

i. Đối chiếu hồ sơ giấy Bản khai danh sách hành khách

Thao tác 1: Kích vào mục [Bản khai danh sách hành khách]

Trên thành phần hồ sơ, kích vào mục [Bản khai danh sách hành khách] để vào màn hình chi tiết nội dung Bản khai hàng hóa nguy hiểm

Màn hình, cụ thể như sau:

Hải quan một cửa – Bộ Giao thông Vận tải

Tài liệu hướng dẫn sử dụng cho cán bộ Cảng vụ Hàng hải

CÔNG DỊCH VỤ CÔNG TRỰC TUYẾN - BỘ GIAO THÔNG VẬN TẢI

QUẢN LÝ THỦ TỤC TÀU BIỂN

TRANG CHỦ

QUẢN LÝ THỦ TỤC TÀU BIỂN

QUẢN LÝ THÔNG TIN TÀU

BÁO CÁO THỐNG KÊ

QUẢN LÝ DANH MỤC

hai vai tro

Thoát

Danh sách hồ sơ

- Danh sách tàu thuyền nhập cảnh
- Danh sách tàu thuyền xuất cảnh
- Danh sách tàu thuyền quá cảnh
- Lịch sử tàu thuyền đến/rời cảng

Thành phần hồ sơ

- Bản khai an ninh tàu biển
- Bản khai hàng hóa
- Thông báo
- Xác báo
- Lệnh điều động
- Bản khai chung
- Bản khai danh sách thuyền viên
- Bản khai danh sách hành khách
- Các giấy tờ phải xuất trình
- Kết quả phê duyệt hồ sơ
- Giấy phép qua cảnh

Tàu trong cảng

Thông tin chung

Cảng vụ

Tên tàu

Tàu đến/ rời

Trạng thái

CẢNG VỤ VŨNG TÀU

SMIT CHEETAH

ĐẾN

CHỜ PHÉ DUYỆT HOÀN THÀNH THỦ TỤC

Mã bản khai

Quốc tịch

Thời gian đến/ rời từ

13017

PANAMA

27/10/2014 09:00

Loại bản khai

Hồ hiệu

Thời gian đến/ rời tới

TÀU THUYỀN QUÁ CẢNH

C6YB7

Bản khai danh sách hành khách

STT	Phiên bản	Trạng thái	Ngày nộp/ sửa	Người làm thủ tục	Người nộp/ Cán bộ	Ghi chú
1	1 - Khai báo	Khai mới	28/10/2014 16:14	asd	NLTT nộp	

Nội dung giấy tờ

CỘNG HÒA XÃ HỘI CHỦ NGHĨA VIỆT NAM
Độc lập - Tự do - Hạnh phúc
Socialist Republic of Vietnam
Independence - Freedom - Happiness

DANH SÁCH HÀNH KHÁCH
PASSENGER LIST

X	Đến Arrival	Rời Departure	Trang số: Page No:
1.1 Tên tàu: SMIT CHEETAH Name of ship	2. Cảng đến / rời: CANG CAT LAI (HCM) Port of arrival/departure	3. Ngày đến / rời: 27/10/2014-900 LT Date of arrival/departure	
1.2 Số IMO: 9454876 IMO number	1.3 Hồ hiệu: C6YB7 Call sign	1.4 Số chuyến đi: 1 Voyage number	
4. Quốc tịch tàu: PANAMA Flag State of ship			
5. Họ và tên Family name, given name	6. Quốc tịch Nationality	7. Ngày và nơi sinh Date and place of birth	8. Loại Hộ chiếu Type of identity or travel document
9. Số hộ chiếu Serial number of identity or travel document	10. Cảng lên tàu Port of embarkation	11. Cảng rời tàu Port of disembarkation	12. Hành khách quá cảnh hay không Transit passenger or not
Nguyen Tien Tan 2	ANT BAR	28/08/1989	Ngoại giao
Bui Thi Bích Phuong2	ANGOLA	28/08/1990	Hộ chiếu thuyền viên
Mai Thi La2	MOZAMBO	28/08/1991	Công vụ
Hoang Anh Quan2	Netherlands Antilles	28/08/1991	Giấy Thông Hành

H?? N??? I, Ngày 24 tháng 10 năm 2014
Date:.....
Thuyền trưởng (Đại lý hoặc sỹ quan được ủy quyền)
Master (Authorized agent or officer)

Đổi chiếu hồ sơ

BỘ GIAO THÔNG VẬN TẢI

Bản quyền thuộc về Bộ Giao thông vận tải - 80 Trần Hưng Đạo, Hoàn Kiếm, Hà Nội

Thao tác 2: Nhấn vào nút [Đổi chiếu hồ sơ]

Trên màn hình Bản khai hàng hóa nguy hiểm, nhấn vào nút [Đổi chiếu hồ sơ] để thực hiện đổi chiếu hồ sơ giấy Bản khai hàng hóa nguy hiểm.

Thao tác 3: Nhấn vào nút [OK]

102

Sau khi thực hiện thao tác 2, hệ thống hiển thị hộp thoại xác nhận lại thao tác xử lý. Trên hộp thoại này, nhấn nút [OK] để tiếp tục xử lý (trong trường hợp không muốn tiếp tục xử lý, nhấn nút [Hủy]).

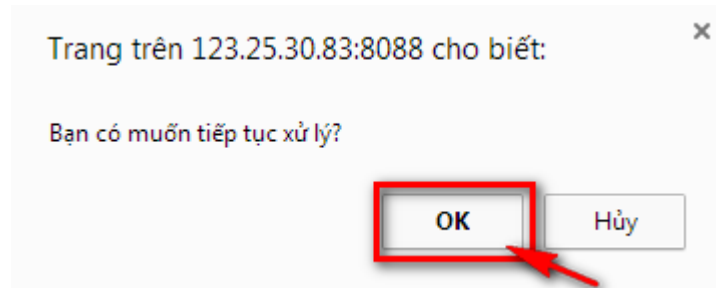

Khi đó chức năng Đối chiếu hồ sơ giấy Bản khai danh sách hành khách được thực hiện thành công.

Trên menu bản khai sẽ hiển thị dấu tích ở cuối dòng.

● Bản khai danh sách hành khách ✓

j. Kiểm duyệt các giấy tờ phải xuất trình.

Thao tác 1: Kích vào mục [Các giấy tờ phải xuất trình]

Trên thành phần hồ sơ, kích vào mục [Các giấy tờ phải xuất trình] để vào màn hình chi tiết nội dung Các giấy tờ phải xuất trình, màn hình cụ thể như sau:

CÔNG DỊCH VỤ CÔNG TRỰC TUYẾN - BỘ GIAO THÔNG VẬN TẢI
QUẢN LÝ THỦ TỤC TÀU BIỂN

hai vai tro Thoát

[TRANG CHỦ](#) [QUẢN LÝ THỦ TỤC TÀU BIỂN](#) [QUẢN LÝ THÔNG TIN TÀU](#) [BÁO CÁO THỐNG KẾ](#) [QUẢN LÝ DANH MỤC](#)

Danh sách hồ sơ

- Danh sách tàu thuyền nhập cảnh
- Danh sách tàu thuyền xuất cảnh
- Danh sách tàu thuyền quá cảnh**
- Lịch sử tàu thuyền đến/rời cảng

Thành phần hồ sơ

- Bản khai an ninh tàu biển ✓
- Bản khai hàng hóa ✓
- Thông báo ✓
- Xác báo ✓
- Lệnh điều động ✓**
- Bản khai chung
- Bản khai danh sách thuyền viên
- Bản khai danh sách hành khách ✓
- Các giấy tờ phải xuất trình
- Kết quả phê duyệt hồ sơ
- Giấy phép quá cảnh

Tàu trong cảng

Thông tin chung

Cảng vụCẢNG VỤ VÙNG TÀU

Tên tàuSMIT CHEETAH

Tàu đến/ rờiĐẾN

Trạng tháiCHỜ PHÊ DUYỆT HOÀN THÀNH THỦ TỤC

Mã bản khai13017

Quốc tịchPANAMA

Thời gian đến/ rời từ27/10/2014 09:00

Loại bản khaiTÀU THUYỀN QUÁ CẢNH

Hồ hiệuC6YB7

Thời gian đến/ rời tới

Nội dung giấy tờ

Các giấy tờ phải xuất trình

STT	GCN DK số	Tên giấy chứng nhận	Ngày cấp	Ngày hết hạn	Ngày kiểm tra định kỳ gần nhất	Người kiểm duyệt	Đã xuất trình
1		Giấy chứng nhận đăng ký tàu thuyền				hai vai tro	<input type="checkbox"/>
2		Giấy chứng nhận dung tích				hai vai tro	<input type="checkbox"/>
3		Giấy chứng nhận mạn khô quốc tế				hai vai tro	<input type="checkbox"/>
4		Giấy chứng nhận an toàn kết cấu tàu hàng				hai vai tro	<input type="checkbox"/>
5		Giấy chứng nhận an toàn trang thiết bị tàu hàng				hai vai tro	<input type="checkbox"/>
6		Giấy chứng nhận an toàn vô tuyến điện tàu hàng				hai vai tro	<input type="checkbox"/>
7		Giấy chứng nhận phòng chống ô nhiễm dầu				hai vai tro	<input type="checkbox"/>
8		Giấy chứng nhận cấp tàu hoặc cấp tàu tạm thời				hai vai tro	<input type="checkbox"/>
9		Giấy chứng nhận định biên an toàn tối thiểu				hai vai tro	<input type="checkbox"/>
10		Giấy chứng nhận quốc tế về ngăn ngừa ô nhiễm biển do nước thải từ tàu				hai vai tro	<input type="checkbox"/>
11		Giấy chứng nhận phù hợp				hai vai tro	<input type="checkbox"/>
12		Giấy chứng nhận quản lý an toàn				hai vai tro	<input type="checkbox"/>

Kiểm duyệt hồ sơ

BỘ GIAO THÔNG VẬN TẢI

Bản quyền thuộc về Bộ Giao thông vận tải - 80 Trần Hưng Đạo, Hoàn Kiếm, Hà Nội

Thao tác 2: Nhập thông tin Các giấy tờ phải xuất trình

Trên màn hình Các giấy tờ phải xuất trình, cán bộ thủ tục nhập các thông tin tương ứng với giấy tờ xuất trình như sau:

- Giấy chứng nhận đăng ký số
- Ngày cấp
- Ngày hết hạn
- Ngày kiểm tra định kỳ gần nhất.

Thao tác 3: Tích vào cột “Đã xuất trình”

Cán bộ thủ tục tích vào cột “Đã xuất trình” đối với những giấy tờ đã xuất trình. (hoặc có thể bỏ tích giấy tờ đã xuất trình đã kiểm duyệt trước đó nếu cần thiết.)

Thao tác 4: Nhấn vào nút [Kiểm duyệt hồ sơ hồ sơ]

Sau khi thực hiện các thao tác trên, nhấn vào nút [Kiểm duyệt hồ sơ] để thực hiện Kiểm duyệt các giấy tờ phải xuất trình

Thao tác 5: Nhấn vào nút [OK]

Sau khi thực hiện thao tác 4, hệ thống hiển thị hộp thoại xác nhận lại thao tác xử lý. Trên hộp thoại này, nhấn nút [OK] để tiếp tục xử lý (trong trường hợp không muốn tiếp tục xử lý, nhấn nút [Hủy]).

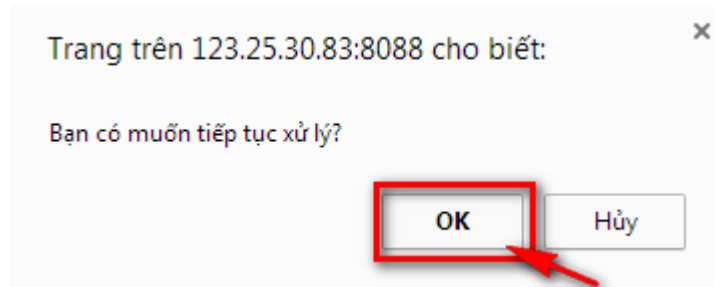

Khi đó chức năng Kiểm duyệt các giấy tờ phải xuất trình được thực hiện thành công.

k. Phê duyệt hoàn thành thủ tục

Thao tác 1: Kích vào mục [Kết quả phê duyệt hồ sơ].

Trên thành phần hồ sơ, kích vào mục [Kết quả phê duyệt hồ sơ] để vào màn hình chi tiết nội dung Phê duyệt hoàn thành thủ tục.

Màn hình gồm:

- Phản hồi của các cơ quan chuyên ngành
- Kết quả phê duyệt hoàn thành thủ tục

Cụ thể như sau:

Hải quan một cửa – Bộ Giao thông Vận tải

Tài liệu hướng dẫn sử dụng cho cán bộ Cảng vụ Hàng hải

CÔNG DỊCH VỤ CÔNG TRỰC TUYẾN - BỘ GIAO THÔNG VẬN TẢI
QUẢN LÝ THỦ TỤC TÀU BIỂN

TRANG CHỦ | QUẢN LÝ THỦ TỤC TÀU BIỂN | QUẢN LÝ THÔNG TIN TÀU | BÁO CÁO THỐNG KÊ | QUẢN LÝ DANH MỤC

Danh sách hồ sơ

- Danh sách tàu thuyền nhập cảnh
- Danh sách tàu thuyền xuất cảnh
- Danh sách tàu thuyền quá cảnh**
- Lịch sử tàu thuyền đến/rời cảng

Thành phần hồ sơ

- Bản khai an ninh tàu biển ✓
- Bản khai hàng hóa ✓
- Thông báo ✓
- Xác báo ✓
- Lệnh điều động** ✓
- Bản khai chung ✓
- Bản khai danh sách thuyền viên ✓
- Bản khai danh sách hành khách ✓
- Các giấy tờ phải xuất trình
- Kết quả phê duyệt hồ sơ
- Giấy phép quá cảnh

Tàu trong cảng | Kế hoạch > | Thủ tục ▾

Thông tin chung ▾

Cảng vụ	CẢNG VỤ VŨNG TÀU	Mã bản khai	13017	Loại bản khai	TÀU THUYỀN QUÁ CẢNH
Tên tàu	SMT CHEETAH	Quốc tịch	PANAMA	Hồ hiệu	C6YB7
Tàu đến/ rời	ĐẾN	Thời gian đến/ rời từ	27/10/2014 09:00	Thời gian đến/ rời tới	
Trạng thái	CHỖ PHÉ DUYỆT HOÀN THÀNH THỦ TỤC				

Nội dung giấy tờ ▾

Phản hồi của các cơ quan chuyên ngành

Phản hồi của các cơ quan chuyên ngành	Trạng thái	Thời gian phê duyệt	Thông báo
1. Hải quan cửa khẩu	Chờ phê duyệt		
2. Cảng vụ hàng hải	Chờ phê duyệt		

Kết quả xác nhận hoàn thành thủ tục

Cảng vụ(*)	CẢNG VỤ VŨNG TÀU	Số chứng nhận	
Tên tàu	SMT CHEETAH	Quốc tịch	PANAMA
Tên thuyền trưởng	PHUONGBTB	Dung tích toàn phần	484.0
Nhập cảng(*)	CANG CAT LAI (HCM)	Thời gian phê duyệt (*)	29/10/2014 11:58
Trạng thái	CHỖ PHÉ DUYỆT HOÀN THÀNH THỦ TỤC	Cán bộ phê duyệt	HAI VAI TRO

Thông tin đối chiếu hồ sơ

Danh sách bản khai đối chiếu	
Bản khai an ninh tàu biển	✗
Bản khai chung	✗
Bản khai danh sách thuyền viên	✓

BỘ GIAO THÔNG VẬN TẢI
Bản quyền thuộc về Bộ Giao thông vận tải - 80 Trần Hưng Đạo, Hoàn Kiếm, Hà Nội

Thao tác 2: Nhập thông tin phê duyệt.

Cán bộ nhập đầy đủ thông tin kết quả phê duyệt.

Thao tác 3: Nhấn vào nút [Duyệt]

Cán bộ nhấn vào nút [Duyệt] phê duyệt hoàn thành thủ tục.

Thao tác 4: Nhấn vào nút [OK]

Sau khi thực hiện thao tác 3, hệ thống hiển thị hộp thoại xác nhận lại thao tác xử lý. Trên hộp thoại này, nhấn nút [OK] để tiếp tục xử lý (trong trường hợp không muốn tiếp tục xử lý, nhấn nút [Hủy]).

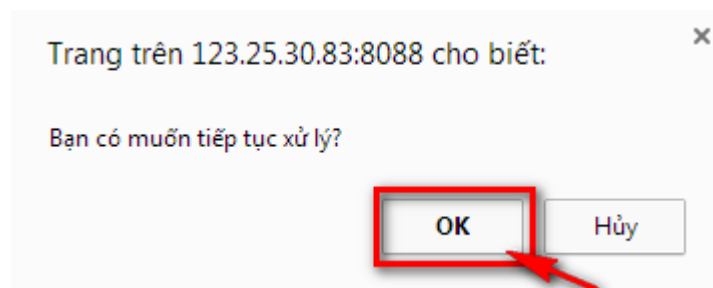

Khi đó chức năng Phê duyệt hoàn thành thủ tục được thực hiện thành công. Trạng thái hồ sơ chuyển sang “Phê duyệt hoàn thành thủ tục”

1. Hủy thủ tục tàu thuyền quá cảnh.

Thao tác 1: Kích vào mục [Phê duyệt hoàn thành thủ tục].

Trên thành phần hồ sơ, kích vào mục [Phê duyệt hoàn thành thủ tục] để vào màn hình chi tiết nội dung Phê duyệt hoàn thành thủ tục.

Màn hình gồm:

- Phản hồi của các cơ quan chuyên ngành
- Kết quả phê duyệt hoàn thành thủ tục

Cụ thể như sau:

CÔNG DỊCH VỤ CÔNG TRỰC TUYẾN - BỘ GIAO THÔNG VẬN TẢI
QUẢN LÝ THỦ TỤC TÀU BIỂN

TRANG CHỦ | QUẢN LÝ THỦ TỤC TÀU BIỂN | QUẢN LÝ THÔNG TIN TÀU | BÁO CÁO THỐNG KÊ | QUẢN LÝ DANH MỤC

Danh sách hồ sơ

- Danh sách tàu thuyền nhập cảnh
- Danh sách tàu thuyền xuất cảnh
- Danh sách tàu thuyền quá cảnh**
- Lịch sử tàu thuyền đến/rời cảng

Thành phần hồ sơ

- Bản khai an ninh tàu biển ✓
- Bản khai hàng hóa ✓
- Thông báo ✓
- Xác báo ✓
- Lệnh điều động ✓**
- Bản khai chung ✓
- Bản khai danh sách thuyền viên ✓
- Bản khai danh sách hành khách ✓
- Các giấy tờ phải xuất trình
- Kết quả phê duyệt hồ sơ
- Giấy phép quá cảnh

Tàu trong cảng | Kế hoạch > | Thủ tục ▾

Thông tin chung

Cảng vụ	CẢNG VỤ VŨNG TÀU	Mã bản khai	13017	Loại bản khai	TÀU THUYỀN QUÁ CẢNH
Tên tàu	SMIT CHEETAH	Quốc tịch	PANAMA	Hồ hiệu	C6YB7
Tàu đến/ rời	ĐẾN	Thời gian đến/ rời từ	27/10/2014 09:00	Thời gian đến/ rời tới	
Trạng thái	CHỜ PHÊ DUYỆT HOÀN THÀNH THỦ TỤC				

Nội dung giấy tờ

Phản hồi của các cơ quan chuyên ngành

Phản hồi của các cơ quan chuyên ngành	Trạng thái	Thời gian phê duyệt	Thông báo
1. Hải quan cửa khẩu	Chờ phê duyệt		
2. Cảng vụ hàng hải	Chờ phê duyệt		

Kết quả xác nhận hoàn thành thủ tục

Cảng vụ(*)	CẢNG VỤ VŨNG TÀU	Số chứng nhận	
Tên tàu	SMIT CHEETAH	Quốc tịch	PANAMA
Tên thuyền trưởng	PHUONGBTB	Dung tích toàn phần	484.0
Nhập cảng(*)	CANG CAT LAI (HCM)	Thời gian phê duyệt (*)	29/10/2014 11:58
Trạng thái	CHỜ PHÊ DUYỆT HOÀN THÀNH THỦ TỤC	Cán bộ phê duyệt	HAI VAI TRO

Thông tin đối chiếu hồ sơ

Danh sách bản khai đối chiếu	
Bản khai an ninh tàu biển	✗
Bản khai chung	✗
Bản khai danh sách thuyền viên	✓

BỘ GIAO THÔNG VẬN TẢI
Bản quyền thuộc về Bộ Giao thông vận tải - 80 Trần Hưng Đạo, Hoàn Kiếm, Hà Nội

Thao tác 2: Nhấn vào nút [Hủy]

Cán bộ nhấn vào nút [Hủy] để hủy phê duyệt hoàn thành thủ tục.

Thao tác 3: Nhấn vào nút [OK]

Sau khi thực hiện thao tác 3, hệ thống hiển thị hộp thoại xác nhận lại thao tác xử lý. Trên hộp thoại này, nhấn nút [OK] để tiếp tục xử lý (trong trường hợp không muốn tiếp tục xử lý, nhấn nút [Hủy]).

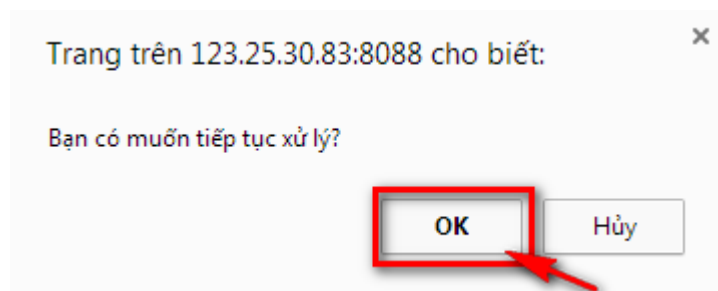

Khi đó chức năng Hủy Phê duyệt hoàn thành thủ tục được thực hiện thành công. Trạng thái hồ sơ chuyển sang “Hủy thủ tục”

V.3 Hồ sơ Hủy thủ tục tàu thuyền quá cảnh

Trong [Danh sách tàu thuyền quá cảnh], Cán Bộ Thủ tục chọn tiêu chí tìm kiếm Trạng thái =[Hủy thủ tục], hệ thống sẽ hiển thị các hồ sơ tương ứng theo thứ tự ưu tiên về thời gian giảm dần trong danh sách **[Danh sách tàu thuyền quá cảnh]**:

**CỔNG DỊCH VỤ CÔNG TRỰC TUYẾN - BỘ GIAO THÔNG VẬN TẢI**
QUẢN LÝ THỦ TỤC TÀU BIỂN

hai vai trò

Thoát

TRANG CHỦ

QUẢN LÝ THỦ TỤC TÀU BIỂN

QUẢN LÝ THÔNG TIN TÀU

BÁO CÁO THỐNG KÊ

QUẢN LÝ DANH MỤC

Danh sách hồ sơ

Danh sách tàu thuyền nhập cảnh

Danh sách tàu thuyền xuất cảnh

Danh sách tàu thuyền quá cảnh

Lịch sử tàu thuyền đến/rời cảng

Tim kiếm

Kế hoạch >

Thủ tục v

Cảng vụ

Tên tàu

Tàu đến/ rời

Trạng thái

Khu vực cảng

CẢNG VỤ VÙNG TÁU

TÁU TRONG CẢNG

HỦY THU TỤC

LỰA CHỌN

Cảng đến

Quốc tịch

Thời gian đến/ rời từ

Đại lý đến

LỰA CHỌN

LỰA CHỌN

LỰA CHỌN

LỰA CHỌN

Cảng rời cuối cùng/ cảng đích

Hồ hiệu

Thời gian đến/ rời tới

Đại lý đi

LỰA CHỌN

LỰA CHỌN

LỰA CHỌN

LỰA CHỌN

Tim kiếm

Danh sách tàu thuyền quá cảnh

STT	Tình trạng	Mã bán khai	Tên tàu	Ngày đến	Ngày rời	Đại lý đến	Đại lý đi	Ngày giờ làm thủ tục	Thao tác
1	Hủy thủ tục	13024	SMIT CHEETAH	27/10/2014 09:00		4400142983114	4400142983114	24/10/2014 14:11	
2	Hủy thủ tục	13023	SMIT CHEETAH	27/10/2014 09:00		4400142983114	4400142983114	24/10/2014 14:11	
3	Hủy thủ tục	13022	SMIT CHEETAH	27/10/2014 09:00		4400142983114	4400142983114	24/10/2014 14:11	
4	Hủy thủ tục	13021	SMIT CHEETAH	27/10/2014 09:00		4400142983114	4400142983114	24/10/2014 14:11	
5	Hủy thủ tục	13020	SMIT CHEETAH	27/10/2014 09:00		4400142983114	4400142983114	24/10/2014 14:11	
6	Hủy thủ tục	13019	SMIT CHEETAH	27/10/2014 09:00		4400142983114	4400142983114	24/10/2014 14:11	
7	Hủy thủ tục	13018	SMIT CHEETAH	27/10/2014 09:00		4400142983114	4400142983114	24/10/2014 14:11	

Hiện thị 7 kết quả.

Số bản ghi của trang 20

Trang 1

of 1

Đầu tiên

Trang trước

Tiếp

Cuối

BỘ GIAO THÔNG VẬN TẢI

Bản quyền thuộc về Bộ Giao thông vận tải - 80 Trần Hưng Đạo, Hoàn Kiếm, Hà Nội

Cán bộ Thủ tục chọn một hồ sơ kích vào biểu tượng <Xem> trên cột [Thao tác], màn hình hiển thị chi tiết cho hồ sơ như sau:

Hải quan một cửa – Bộ Giao thông Vận tải

Tài liệu hướng dẫn sử dụng cho cán bộ Cảng vụ Hàng hải

**CÔNG DỊCH VỤ CÔNG TRỰC TUYẾN - BỘ GIAO THÔNG VẬN TẢI**
QUẢN LÝ THỦ TỤC TÀU BIỂN

 hai vai tro  Thoát

 TRANG CHỦ  QUẢN LÝ THỦ TỤC TÀU BIỂN  QUẢN LÝ THÔNG TIN TÀU  BÁO CÁO THỐNG KÊ  QUẢN LÝ DANH MỤC

Danh sách hồ sơ

- Danh sách tàu thuyền nhập cảnh
- Danh sách tàu thuyền xuất cảnh
- Danh sách tàu thuyền quá cảnh**
- Lịch sử tàu thuyền đến/rời cảng

Thành phần hồ sơ

- Bản khai an ninh tàu biển ✓
- Bản khai hàng hóa
- Thông báo ✓
- Xác báo ✓
- Lệnh điều động ✓**
- Bản khai chung
- Bản khai danh sách thuyền viên
- Bản khai danh sách hành khách
- Các giấy tờ phải xuất trình
- Kết quả phê duyệt hồ sơ
- Giấy phép quá cảnh ✓**

Tàu trong cảng

Kế hoạch > Thủ tục ▾

Thông tin chung ▾

Cảng vụ	CẢNG VỤ VÙNG TÀU	Mã bản khai	13024	Loại bản khai	TÀU THUYỀN QUÁ CẢNH
Tên tàu	SMIT CHEETAH	Quốc tịch	PANAMA	Hồ hiệu	C6YB7
Tàu đến/ rời	ĐẾN	Thời gian đến/ rời từ	27/10/2014 09:00	Thời gian đến/ rời tới	
Trạng thái	HỦY THỦ TỤC				

THÔNG TIN KHAI BÁO ▾

STT	Thời gian khai báo	Bản khai	Lần gửi cuối	Số giờ còn lại	Trạng thái	Ghi chú
1	14:11 24/10/2014	Bản khai an ninh tàu biển	1	66:48	Chấp nhận bản khai	
2	14:15 24/10/2014	Bản khai hàng hóa	1		Khai mới	
5	14:13 24/10/2014	Thông báo tàu quá cảnh	1	76:06	Chấp nhận bản khai	
8	14:15 24/10/2014	Xác báo tàu quá cảnh	1	76:04	Chấp nhận bản khai	
10	14:29 24/10/2014	Bản khai chung	1	66:30	Khai mới	
11	14:29 24/10/2014	Bản khai danh sách thuyền viên	1	66:30	Khai mới	
12	14:29 24/10/2014	Bản khai danh sách hành khách	1	66:30	Khai mới	

BỘ GIAO THÔNG VẬN TẢI
Bản quyền thuộc về Bộ Giao thông vận tải - 80 Trần Hưng Đạo, Hoàn Kiếm, Hà Nội.

a. Xem thông tin chung hồ sơ

Thông tin chung hồ sơ gồm các thông tin sau: Cảng vụ, Tên tàu, Tàu đến/rời, Trạng thái, Mã bản khai, Quốc tịch, Thời gian đến/rời, Loại bản khai, Hồ hiệu.

Thông tin chung					
Cảng vụ	CẢNG VỤ VŨNG TÀU	Mã bản khai	13024	Loại bản khai	TÀU THUYỀN QUÁ CẢNH
Tên tàu	SMIT CHEETAH	Quốc tịch	PANAMA	Hồ hiệu	C6YB7
Tàu đến/ rời	ĐẾN	Thời gian đến/ rời từ	27/10/2014 09:00	Thời gian đến/ rời tới	
Trạng thái	HỦY THỦ TỤC				

b. Xem Thông tin Khai báo hồ sơ

Thông tin khai báo gồm thông tin các bản khai, cụ thể như sau: Thời gian khai báo, Bản khai, Lần gửi cuối, Số giờ còn lại, Trạng thái, Ghi chú.

THÔNG TIN KHAI BÁO						
STT	Thời gian khai báo	Bản khai	Lần gửi cuối	Số giờ còn lại	Trạng thái	Ghi chú
1	14:11 24/10/2014	Bản khai an ninh tàu biển	1	66:48	Chấp nhận bản khai	
2	14:15 24/10/2014	Bản khai hàng hóa	1		Khai mới	
5	14:13 24/10/2014	Thông báo tàu quá cảnh	1	76:06	Chấp nhận bản khai	
8	14:15 24/10/2014	Xác báo tàu quá cảnh	1	76:04	Chấp nhận bản khai	
10	14:29 24/10/2014	Bản khai chung	1	66:30	Khai mới	
11	14:29 24/10/2014	Bản khai danh sách thuyền viên	1	66:30	Khai mới	
12	14:29 24/10/2014	Bản khai danh sách hành khách	1	66:30	Khai mới	

c. Thông báo bản khai chưa có dữ liệu

Trên màn hình thành phần hồ sơ, khi bản khai chưa có dữ liệu, trên dòng menu của bản khai tương ứng hiển thị nút tròn màu đen ở đầu dòng.

Màn hình cụ thể như sau:

- Bản khai chung
- Danh sách thuyền viên
- Danh sách hành khách

d. Thông báo bản khai đã có dữ liệu

Trên màn hình thành phần hồ sơ, khi bản khai chưa có dữ liệu, trên dòng menu của bản khai tương ứng hiển thị nút tròn màu đen ở đầu dòng.

Màn hình cụ thể như sau:

●	Bản khai an ninh tàu biển
●	Bản khai hàng hóa
●	Thông báo
●	Xác báo
	Lệnh điều động
●	Bản khai chung
●	Bản khai danh sách thuyền viên
●	Bản khai danh sách hành khách

e. Xem chi tiết bản khai

Cán bộ thủ tục kích vào mục bản khai với tên bản khai tương ứng trên màn hình thành phần hồ sơ.

Màn hình chi tiết bản khai gồm:

- Thông tin chung hồ sơ tàu thuyền quá cảnh
- Thông tin phiên bản bản khai: Phiên bản, Trạng thái, Ngày nộp/sửa, Người làm thủ tục, Người nộp/Cán bộ, Ghi chú.
- Nội dung bản khai.

Chức năng Xem chi tiết bản khai được thực hiện với các bản khai có trong hồ sơ.

Cụ thể gồm:

- Xem Bản khai an ninh
- Xem Bản khai hàng hóa
- Xem Thông báo
- Xem Xác báo
- Xem Lệnh điều động
- Xem Bản khai chung
- Xem Bản khai danh sách thuyền viên
- Xem Bản khai danh sách hành khách

Khi hồ sơ ở trạng thái “Hủy thủ tục”, sẽ dừng hồ sơ, cán bộ không còn có chức năng xử lý trên hồ sơ này nữa. Các thao tác chỉ dừng ở mức xem.

V.4 Hồ sơ yêu cầu sửa đổi bổ sung

Trong [Danh sách tàu thuyền quá cảnh], Cán Bộ Thủ tục chọn tiêu chí tìm kiếm Trạng thái =[Yêu cầu sửa đổi bổ sung], hệ thống sẽ hiển thị các hồ sơ tương ứng theo thứ tự ưu tiên về thời gian giảm dần trong danh sách [Danh sách tàu thuyền quá cảnh]:

CÔNG DỊCH VỤ CÔNG TRỰC TUYẾN - BỘ GIAO THÔNG VẬN TẢI
QUẢN LÝ THỦ TỤC TÀU BIỂN

TRANG CHỦ | QUẢN LÝ THỦ TỤC TÀU BIỂN | QUẢN LÝ THÔNG TIN TÀU | BÁO CÁO THỐNG KÊ | QUẢN LÝ DANH MỤC

Danh sách hồ sơ

- Danh sách tàu thuyền nhập cảnh
- Danh sách tàu thuyền xuất cảnh
- Danh sách tàu thuyền quá cảnh**
- Lịch sử tàu thuyền đến/rời cảng

Tìm kiếm

Cảng vụ: CẢNG VỤ VÙNG TÀU
Tên tàu:
Tàu đến/ rời: TÀU TRONG CẢNG
Trạng thái: YÊU CẦU SỬA ĐỔI BỔ SUNG
Khu vực cảng: --- LỰA CHỌN ---

Cảng đến: --- LỰA CHỌN ---
Quốc tịch: --- LỰA CHỌN ---
Thời gian đến/ rời từ:
Đại lý đến: --- LỰA CHỌN ---

Cảng rời cuối cùng/ cảng đích: --- LỰA CHỌN ---
Hồ hiệu:
Thời gian đến/ rời tới:
Đại lý đi: --- LỰA CHỌN ---

Tìm kiếm

Danh sách tàu thuyền quá cảnh

STT	Tình trạng	Mã bản khai	Tên tàu	Ngày đến	Ngày rời	Đại lý đến	Đại lý đi	Ngày giờ làm thủ tục	Thao tác
1	Yêu cầu sửa đổi bổ sung	13013	SMIT CHEETAH	27/10/2014 09:00		4400142983114	4400142983114	24/10/2014 14:11	
2	Yêu cầu sửa đổi bổ sung	13006	SMIT CHEETAH	27/10/2014 18:20		0100100181	0100100181	24/10/2014 14:11	

Hiện thị 2 kết quả.

BỘ GIAO THÔNG VẬN TẢI
Bản quyền thuộc về Bộ Giao thông vận tải - 80 Trần Hưng Đạo, Hoàn Kiếm, Hà Nội.

Cán bộ Thủ tục chọn một hồ sơ kích vào biểu tượng <Xem> trên cột [Thao tác], màn hình hiển thị chi tiết cho hồ sơ như sau:

CÔNG DỊCH VỤ CÔNG TRỰC TUYẾN - BỘ GIAO THÔNG VẬN TẢI
QUẢN LÝ THỦ TỤC TÀU BIỂN

TRANG CHỦ | QUẢN LÝ THỦ TỤC TÀU BIỂN | QUẢN LÝ THÔNG TIN TÀU | BÁO CÁO THỐNG KÊ | QUẢN LÝ DANH MỤC

Danh sách hồ sơ

- Danh sách tàu thuyền nhập cảnh
- Danh sách tàu thuyền xuất cảnh
- Danh sách tàu thuyền quá cảnh**
- Lịch sử tàu thuyền đến/rời cảng

Thành phần hồ sơ

- Bản khai an ninh tàu biển ✓
- Bản khai hàng hóa ✓
- Thông báo ✓
- Xác báo ✓
- Lệnh điều động ✓**
- Bản khai chung
- Bản khai danh sách thuyền viên
- Bản khai danh sách hành khách
- Các giấy tờ phải xuất trình
- Kết quả phê duyệt hồ sơ
- Giấy phép quá cảnh

Tàu trong cảng

Thông tin chung

Cảng vụ: CẢNG VỤ VÙNG TÀU
Tên tàu: SMIT CHEETAH
Tàu đến/ rời: ĐẾN
Trạng thái: **YÊU CẦU SỬA ĐỔI BỔ SUNG**

Mã bản khai: 13006
Quốc tịch: PANAMA
Thời gian đến/ rời từ: 27/10/2014 18:20

Loại bản khai: TÀU THUYỀN QUÁ CẢNH
Hồ hiệu: C6YB7
Thời gian đến/ rời tới:

THÔNG TIN KHAI BÁO

STT	Thời gian khai báo	Bản khai	Lần gửi cuối	Số giờ còn lại	Trạng thái	Ghi chú
1	14:11 24/10/2014	Bản khai an ninh tàu biển	1	66:48	Chấp nhận bản khai	
2	14:15 24/10/2014	Bản khai hàng hóa	1		Khai mới	
5	14:13 24/10/2014	Thông báo tàu quá cảnh	1	76:06	Chấp nhận bản khai	
8	14:15 24/10/2014	Xác báo tàu quá cảnh	1	76:04	Chấp nhận bản khai	

Thông báo chấp nhận hồ sơ ➡ **Yêu cầu sửa đổi bổ sung**

BỘ GIAO THÔNG VẬN TẢI
Bản quyền thuộc về Bộ Giao thông vận tải - 80 Trần Hưng Đạo, Hoàn Kiếm, Hà Nội.

a. Xem thông tin chung hồ sơ

Thông tin chung hồ sơ gồm các thông tin sau: Cảng vụ, Tên tàu, Tàu đến/rời, Trạng thái, Mã bản khai, Quốc tịch, Thời gian đến/rời, Loại bản khai, Hồ hiệu.

Thông tin chung					
Cảng vụ	CẢNG VỤ VŨNG TÀU	Mã bản khai	13006	Loại bản khai	TÀU THUYỀN QUÁ CẢNH
Tên tàu	SMIT CHEETAH	Quốc tịch	PANAMA	Hồ hiệu	C6YB7
Tàu đến/ rời	ĐẾN	Thời gian đến/ rời từ	27/10/2014 18:20	Thời gian đến/ rời tới	
Trạng thái	YÊU CẦU SỬA ĐỔI BỔ SUNG				

b. Xem Thông tin Khai báo hồ sơ

Thông tin khai báo gồm thông tin các bản khai, cụ thể như sau: Thời gian khai báo, Bản khai, Lần gửi cuối, Số giờ còn lại, Trạng thái, Ghi chú.

THÔNG TIN KHAI BÁO						
STT	Thời gian khai báo	Bản khai	Lần gửi cuối	Số giờ còn lại	Trạng thái	Ghi chú
1	14:11 24/10/2014	Bản khai an ninh tàu biển	1	66:48	Chấp nhận bản khai	
2	14:15 24/10/2014	Bản khai hàng hóa	1		Khai mới	
5	14:13 24/10/2014	Thông báo tàu quá cảnh	1	76:06	Chấp nhận bản khai	
8	14:15 24/10/2014	Xác báo tàu quá cảnh	1	76:04	Chấp nhận bản khai	
10	14:29 24/10/2014	Bản khai chung	1	66:30	Khai mới	
11	14:29 24/10/2014	Bản khai danh sách thuyền viên	1	66:30	Khai mới	
12	14:29 24/10/2014	Bản khai danh sách hành khách	1	66:30	Khai mới	

c. Thông báo bản khai chưa có dữ liệu

Trên màn hình thành phần hồ sơ, khi bản khai chưa có dữ liệu, trên dòng menu của bản khai tương ứng hiển thị nút tròn màu đen ở đầu dòng.

Màn hình cụ thể như sau:

- Bản khai chung
- Danh sách thuyền viên
- Danh sách hành khách

d. Thông báo bản khai đã có dữ liệu

Trên màn hình thành phần hồ sơ, khi bản khai chưa có dữ liệu, trên dòng menu của bản khai tương ứng hiển thị nút tròn màu đen ở đầu dòng.

Màn hình cụ thể như sau:

●	Bản khai an ninh tàu biển
●	Bản khai hàng hóa
●	Thông báo
●	Xác báo
	Lệnh điều động
●	Bản khai chung
●	Bản khai danh sách thuyền viên
●	Bản khai danh sách hành khách

e. Xem chi tiết bản khai

Cán bộ thủ tục kích vào mục bản khai với tên bản khai tương ứng trên màn hình thành phần hồ sơ.

Màn hình chi tiết bản khai gồm:

- Thông tin chung hồ sơ tàu thuyền quá cảnh
- Thông tin phiên bản bản khai: Phiên bản, Trạng thái, Ngày nộp/sửa, Người làm thủ tục, Người nộp/Cán bộ, Ghi chú.
- Nội dung bản khai.

Chức năng Xem chi tiết bản khai được thực hiện với các bản khai có trong hồ sơ.

Cụ thể gồm:

- Xem Bản khai an ninh
- Xem Bản khai hàng hóa
- Xem Thông báo
- Xem Xác báo
- Xem Lệnh điều động
- Xem Bản khai chung
- Xem Bản khai danh sách thuyền viên
- Xem Bản khai danh sách hành khách

f. Thông báo chấp nhận hồ sơ

Thao tác 1: Nhấn vào nút [Thông báo chấp nhận hồ sơ]

Trên màn hình thành phần hồ sơ (màn hình chi tiết hồ sơ), nhấn vào nút [Thông báo chấp nhận hồ sơ].

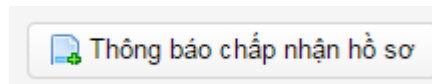

Thao tác 2: Nhấn vào nút [OK]

Sau khi thực hiện thao tác 1, hệ thống hiển thị hộp thoại xác nhận lại thao tác xử lý. Trên hộp thoại này, nhấn nút [OK] để tiếp tục xử lý (trong trường hợp không muốn tiếp tục xử lý, nhấn nút [Hủy]).

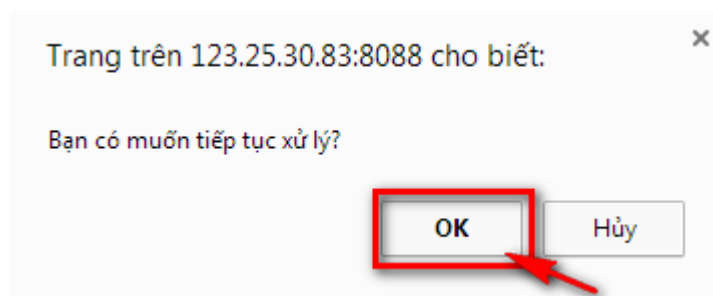

Khi đó, hồ sơ sẽ chuyển sang trạng thái “Chờ phê duyệt hoàn thành thủ tục”.

g. Yêu cầu sửa đổi bổ sung hồ sơ

Thao tác 1: Nhấn vào nút [Yêu cầu sửa đổi bổ sung]

Trên màn hình thành phần hồ sơ (màn hình chi tiết hồ sơ), nhấn vào nút [Yêu cầu sửa đổi bổ sung]

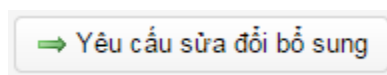

Thao tác 2: Nhập lý do sửa đổi bổ sung

Sau khi thực hiện thao tác 1, màn hình hiển thị ô dữ liệu, trên ô dữ liệu này cán bộ thủ tục nhập lý do sửa đổi bổ sung.

Thao tác 3: Nhấn vào nút [Xác nhận sửa đổi bổ sung]

Màn hình cụ thể như sau:

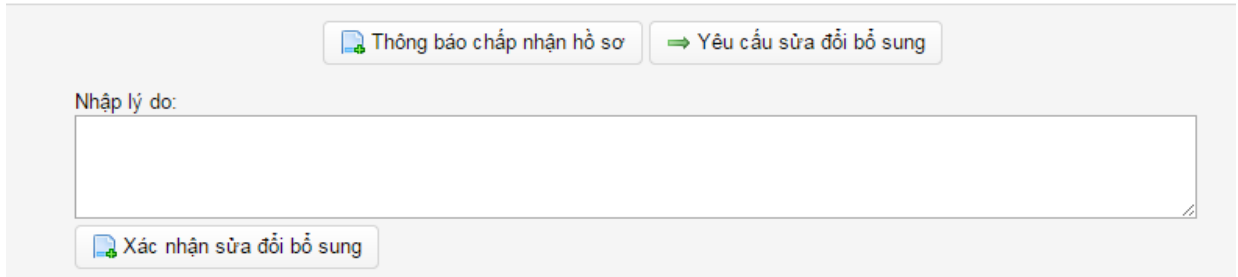

Thao tác 4: Nhấn vào nút [OK]

Sau khi thực hiện thao tác 3, hệ thống hiển thị hộp thoại xác nhận lại thao tác xử lý. Trên hộp thoại này, nhấn nút [OK] để tiếp tục xử lý (trong trường hợp không muốn tiếp tục xử lý, nhấn nút [Hủy]).

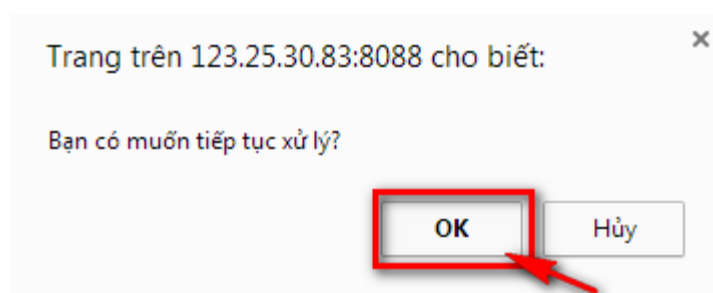

Khi đó, chức năng Yêu cầu sửa đổi bổ sung được xử lý thành công

V.5. Hồ sơ Đã phê duyệt hoàn thành thủ tục

Trong [Danh sách tàu thuyền quá cảnh], Cán Bộ Thủ tục chọn tiêu chí tìm kiếm Trạng thái =[Phê duyệt hoàn thành thủ tục], hệ thống sẽ hiển thị các hồ sơ tương ứng theo thứ tự ưu tiên về thời gian giảm dần trong danh sách **[Danh sách tàu thuyền quá cảnh]**:

Hải quan một cửa – Bộ Giao thông Vận tải

Tài liệu hướng dẫn sử dụng cho cán bộ Cảng vụ Hàng hải

CỔNG DỊCH VỤ CÔNG TRỰC TUYẾN - BỘ GIAO THÔNG VẬN TẢI
QUẢN LÝ THỦ TỤC TÀU BIỂN

hai vai tro Thoát

TRANG CHỦ QUẢN LÝ THỦ TỤC TÀU BIỂN QUẢN LÝ THÔNG TIN TÀU BÁO CÁO THỐNG KẾ QUẢN LÝ DANH MỤC

Danh sách hồ sơ

- Danh sách tàu thuyền nhập cảnh
- Danh sách tàu thuyền xuất cảnh
- Danh sách tàu thuyền quá cảnh**
- Lịch sử tàu thuyền đến/rời cảng

Tìm kiếm

Cảng vụCẢNG VỤ VÙNG TÀU

Tên tàu

Tàu đến/ rờiTÀU TRONG CẢNGTrạng tháiPHÊ DUYỆT HOÀN THÀNH THỦ TỤCKhu vực cảng---

Cảng đến

Quốc tịch

Thời gian đến/ rời từ

Đại lý đến

Cảng rời cuối cùng/ cảng đích

Tim kiếm

Danh sách tàu thuyền quá cảnh

STT	Tình trạng	Mã bản khai	Tên tàu	Ngày đến	Ngày rời	Đại lý đến	Đại lý đi	Ngày giờ làm thủ tục	Thao tác
1	Phê duyệt hoàn thành thủ tục	13017	SMIT CHEETAH	27/10/2014 09:00		4400142983114	4400142983114	24/10/2014 14:11	
2	Phê duyệt hoàn thành thủ tục	13015	SMIT CHEETAH	27/10/2014 09:00		4400142983114	4400142983114	24/10/2014 14:11	

Hiển thị 2 kết quả.

BỘ GIAO THÔNG VẬN TẢI

Bản quyền thuộc về Bộ Giao thông vận tải - 80 Trần Hưng Đạo, Hoàn Kiếm, Hà Nội

Cán bộ Thủ tục chọn một hồ sơ kích vào biểu tượng <Xem> trên cột [Thao tác], màn hình hiển thị chi tiết cho hồ sơ như sau:

CỔNG DỊCH VỤ CÔNG TRỰC TUYẾN - BỘ GIAO THÔNG VẬN TẢI
QUẢN LÝ THỦ TỤC TÀU BIỂN

hai vai tro Thoát

TRANG CHỦ QUẢN LÝ THỦ TỤC TÀU BIỂN QUẢN LÝ THÔNG TIN TÀU BÁO CÁO THỐNG KẾ QUẢN LÝ DANH MỤC

Danh sách hồ sơ

- Danh sách tàu thuyền nhập cảnh
- Danh sách tàu thuyền xuất cảnh
- Danh sách tàu thuyền quá cảnh**
- Lịch sử tàu thuyền đến/rời cảng

Tàu trong cảng

Thông tin chung

Cảng vụCẢNG VỤ VÙNG TÀU

Tên tàuSMIT CHEETAH

Tàu đến/ rờiĐẾN

Trạng tháiPHÊ DUYỆT HOÀN THÀNH THỦ TỤC

Mã bản khai13017

Quốc tịchPANAMA

Thời gian đến/ rời từ27/10/2014 09:00

Loại bản khaiTÀU THUYỀN QUÁ CẢNH

Hồ hiệuC6YB7

Thời gian đến/ rời tới

Thông tin khai báo

STT	Thời gian khai báo	Bản khai	Lần gửi cuối	Số giờ còn lại	Trạng thái	Ghi chú
1	14:11 24/10/2014	Bản khai an ninh tàu biển	1	66:48	Chấp nhận bản khai	
2	14:15 24/10/2014	Bản khai hàng hóa	1		Khai mới	
5	14:13 24/10/2014	Thông báo tàu quá cảnh	1	76:06	Chấp nhận bản khai	
8	14:15 24/10/2014	Xác báo tàu quá cảnh	1	76:04	Chấp nhận bản khai	
10	14:29 24/10/2014	Bản khai chung	1	66:30	Khai mới	
11	14:29 24/10/2014	Bản khai danh sách thuyền viên	1	66:30	Đổi chiếu	
12	14:29 24/10/2014	Bản khai danh sách hành khách	1	66:30	Đổi chiếu	

Thành phần hồ sơ

- Bản khai an ninh tàu biển
- Bản khai hàng hóa
- Thông báo
- Xác báo
- Lệnh điều động**
- Bản khai chung
- Bản khai danh sách thuyền viên
- Bản khai danh sách hành khách
- Các giấy tờ phải xuất trình
- Kết quả phê duyệt hồ sơ
- Giấy phép quá cảnh

BỘ GIAO THÔNG VẬN TẢI

Bản quyền thuộc về Bộ Giao thông vận tải - 80 Trần Hưng Đạo, Hoàn Kiếm, Hà Nội

a. Xem thông tin chung hồ sơ

Thông tin chung hồ sơ gồm các thông tin sau: Cảng vụ, Tên tàu, Tàu đến/rời, Trạng thái, Mã bản khai, Quốc tịch, Thời gian đến/rời, Loại bản khai, Hồ hiệu.

Thông tin chung					
Cảng vụ	CẢNG VỤ VŨNG TÀU	Mã bản khai	13017	Loại bản khai	TÀU THUYỀN QUÁ CẢNH
Tên tàu	SMIT CHEETAH	Quốc tịch	PANAMA	Hồ hiệu	C6YB7
Tàu đến/ rời	ĐẾN	Thời gian đến/ rời từ	27/10/2014 09:00	Thời gian đến/ rời tới	
Trạng thái	PHÉ DUYỆT HOÀN THÀNH THỦ TỤC				

b. Xem Thông tin Khai báo hồ sơ

Thông tin khai báo gồm thông tin các bản khai, cụ thể như sau: Thời gian khai báo, Bản khai, Lần gửi cuối, Số giờ còn lại, Trạng thái, Ghi chú.

THÔNG TIN KHAI BÁO						
STT	Thời gian khai báo	Bản khai	Lần gửi cuối	Số giờ còn lại	Trạng thái	Ghi chú
1	14:11 24/10/2014	Bản khai an ninh tàu biển	1	66:48	Chấp nhận bản khai	
2	14:15 24/10/2014	Bản khai hàng hóa	1		Khai mới	
5	14:13 24/10/2014	Thông báo tàu quá cảnh	1	76:06	Chấp nhận bản khai	
8	14:15 24/10/2014	Xác báo tàu quá cảnh	1	76:04	Chấp nhận bản khai	
10	14:29 24/10/2014	Bản khai chung	1	66:30	Khai mới	
11	14:29 24/10/2014	Bản khai danh sách thuyền viên	1	66:30	Khai mới	
12	14:29 24/10/2014	Bản khai danh sách hành khách	1	66:30	Khai mới	

c. Thông báo bản khai chưa có dữ liệu

Trên màn hình thành phần hồ sơ, khi bản khai chưa có dữ liệu, trên dòng menu của bản khai tương ứng hiển thị nút tròn màu đen ở đầu dòng.

Màn hình cụ thể như sau:

- Bản khai chung
- Danh sách thuyền viên
- Danh sách hành khách

d. Thông báo bản khai đã có dữ liệu

Trên màn hình thành phần hồ sơ, khi bản khai chưa có dữ liệu, trên dòng menu của bản khai tương ứng hiển thị nút tròn màu đen ở đầu dòng.

Màn hình cụ thể như sau:

●	Bản khai an ninh tàu biển
●	Bản khai hàng hóa
●	Thông báo
●	Xác báo
	Lệnh điều động
●	Bản khai chung
●	Bản khai danh sách thuyền viên
●	Bản khai danh sách hành khách

e. Xem chi tiết bản khai

Cán bộ thủ tục kích vào mục bản khai với tên bản khai tương ứng trên màn hình thành phần hồ sơ.

Màn hình chi tiết bản khai gồm:

- Thông tin chung hồ sơ tàu thuyền quá cảnh
- Thông tin phiên bản bản khai: Phiên bản, Trạng thái, Ngày nộp/sửa, Người làm thủ tục, Người nộp/Cán bộ, Ghi chú.
- Nội dung bản khai.

Chức năng Xem chi tiết bản khai được thực hiện với các bản khai có trong hồ sơ.

Cụ thể gồm:

- Xem Bản khai an ninh
- Xem Bản khai hàng hóa
- Xem Thông báo
- Xem Xác báo
- Xem Lệnh điều động
- Xem Bản khai chung
- Xem Bản khai danh sách thuyền viên
- Xem Bản khai danh sách hành khách

Khi hồ sơ ở trạng thái “Phê duyệt hoàn thành thủ tục”, cán bộ không còn chức năng xử lý nào trên hồ sơ nữa. Các thao tác chỉ dừng ở mức xem

f. Cấp giấy phép quá cảnh

Thao tác 1: Kích vào mục [Giấy phép quá cảnh]

Trên màn hình thành phần hồ sơ, cán bộ thủ tục kích vào mục [Giấy phép quá cảnh], màn hình hiển thị như sau:

- Thông tin chung**: Contains fields for 'Cảng vụ' (Cảng vụ Vũng Tàu), 'Tên tàu' (SMIT CHEETAH), 'Mã bản khai' (13017), 'Quốc tịch' (PANAMA), 'Loại bản khai' (TÀU THUYỀN QUÁ CẢNH), 'Họ hiệu' (C6YB7), 'Tàu đến/ rời' (ĐẾN), 'Thời gian đến/ rời từ' (27/10/2014 09:00), and 'Thời gian đến/ rời tới'.
- Giấy phép quá cảnh**: Contains a table with columns: STT, Phiên bản, Trạng thái, Ngày nộp/ sửa, Người làm thủ tục, Người nộp/ Cán bộ, and Ghi chú.
- Nội dung giấy tờ**: Contains a table with columns: Tên tàu, Quốc tịch, Số lượng hành khách, Cảng làm thủ tục quá cảnh, Số lượng, Được phép quá cảnh đến, Thời gian hiện lực, and Giấy phép số.

The form also includes a sidebar on the left with a list of documents and a bottom section with a button 'Cấp giấy phép quá cảnh'.

Thao tác 2: Nhập thông tin Giấy phép quá cảnh

Trên màn hình Giấy phép quá cảnh, cán bộ thủ tục nhập thông tin giấy phép quá cảnh, chú ý những mục có dấu (*) là phải bắt buộc nhập

Thao tác 3: Nhấn nút [Cấp giấy phép quá cảnh]

Thao tác 4: Nhấn vào nút [OK]

Sau khi thực hiện thao tác 3, hệ thống hiển thị hộp thoại xác nhận lại thao tác xử lý. Trên hộp thoại này, nhấn nút [OK] để tiếp tục xử lý (trong trường hợp không muốn tiếp tục xử lý, nhấn nút [Hủy]).

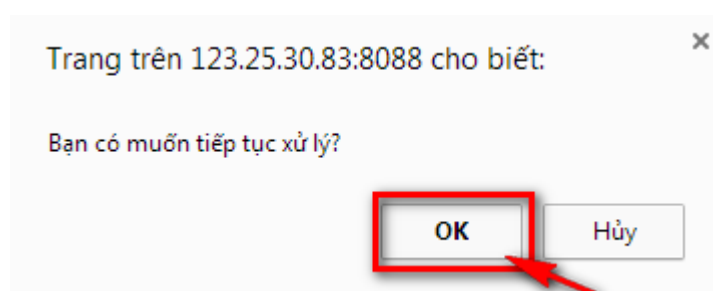

Khi đó chức năng Cấp giấy phép quá cảnh được thực hiện thành công. Menu [Giấy phép quá cảnh] chuyển sang màu xanh và hiển thị dấu tích ở cuối dòng.

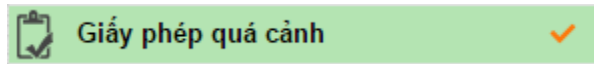

g. Hủy giấy phép quá cảnh

Hải quan một cửa – Bộ Giao thông Vận tải

Tài liệu hướng dẫn sử dụng cho cán bộ Cảng vụ Hàng hải

Thao tác 1: Kích vào mục [Giấy phép quá cảnh]

Trên màn hình thành phần hồ sơ, cán bộ thủ tục kích vào mục [Giấy phép quá cảnh], màn hình hiển thị như sau:

Thông tin chung

Cảng vụ	CẢNG VỤ VŨNG TÀU	Mã bản khai	13017	Loại bản khai	TÀU THUYỀN QUÁ CẢNH
Tên tàu	SMIT CHEETAH	Quốc tịch	PANAMA	Hồ hiệu	C6YB7
Tàu đến/ rời	ĐẾN	Thời gian đến/ rời từ	27/10/2014 09:00	Thời gian đến/ rời tới	
Trạng thái	PHÉ DUYỆT HOÀN THÀNH THỦ TỤC				

Giấy phép quá cảnh

STT	Phiên bản	Trạng thái	Ngày nộp/ sửa	Người làm thủ tục	Người nộp/ Cán bộ	Ghi chú
1	1 - Khai báo	Khai mới	28/10/2014 16:13	asd	NLTT nộp	

Nội dung giấy tờ

CỤC HÀNG HẢI VIỆT NAM
Vietnam Maritime Administration
Cảng vụ hàng hải.....
The Maritime Administration of.....

CỘNG HÒA XÃ HỘI CHỦ NGHĨA VIỆT NAM
Độc lập - Tự do - Hạnh phúc
Socialist Republic of Vietnam
Independence - Freedom - Happiness

GIẤY PHÉP QUÁ CẢNH
PERMISSION FOR TRANSIT

1. Cho phép tàu: SMIT CHEETAH Quốc tịch tàu: PANAMA
Name of ship Flag State of ship
Hồ hiệu: C6YB7
Call sign
Tổng dung tích: 484.0 GT Tên thuyền trưởng: PhuongBTB
Gross tonnage Name of master
Số thuyền viên: 0 Số hành khách: 4 Hàng hóa quá cảnh: 0000
Number of crews Number of passengers Transit cargo
Được phép quá cảnh Việt Nam từ 18:20 Giờ Ngày 27 tháng 10 năm 2014 đến 12:56 Giờ Ngày 29 tháng 10 năm 2014
Permitted to be in transit through Vietnam from to
Khởi hành vào lúc 12:59 Giờ Ngày 29 tháng 10 năm 2014
Time of departure hour date month year
2. Khi quá cảnh, tàu này phải chấp hành nghiêm chỉnh quy định của pháp luật Việt Nam và các Điều ước quốc tế có liên quan mà Việt Nam là thành viên.
During transiting, the ship is bound to properly implement provisions of Vietnamese Laws, Regulations and the International Treaties of which Vietnam is a contracting Party.
3. Giấy phép này có giá trị đến Ngày 29 tháng 10 năm 2014
Valid until

Số...../GPQC Ngày 29 tháng 10 năm 2014
No Date
GIÁM ĐỐC
Director
GT

Hủy giấy phép

BỘ GIAO THÔNG VẬN TẢI
Bản quyền thuộc về Bộ Giao thông vận tải - 80 Trần Hưng Đạo, Hoàn Kiếm, Hà Nội

Thao tác 2: Nhấn nút [Hủy giấy phép]

Hủy giấy phép

Thao tác 3: Nhấn vào nút [OK]

Sau khi thực hiện thao tác 3, hệ thống hiển thị hộp thoại xác nhận lại thao tác xử lý. Trên hộp thoại này, nhấn nút [OK] để tiếp tục xử lý (trong trường hợp không muốn tiếp tục xử lý, nhấn nút [Hủy]).

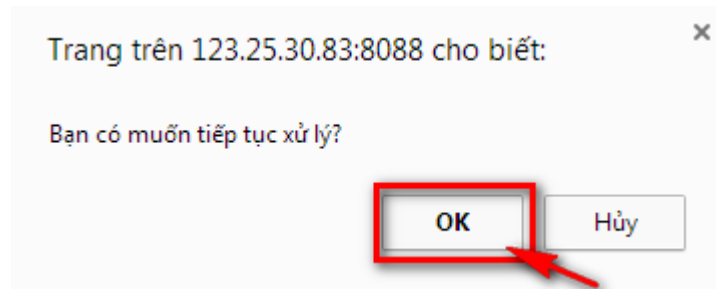

Khi đó chức năng Hủy giấy phép quá cảnh thành công. Trạng thái hồ sơ chuyển sang Hủy thủ tục.

Lưu ý: Chức năng Hủy giấy phép quá cảnh chỉ được thực hiện khi Giấy phép quá cảnh đã được cấp.

VI. LỊCH SỬ TÀU THUYỀN ĐẾN/RỜI CẢNG